

サポーターティア

松川町子育て支援センター「おひさま」

おしらせ

- ★5月企画事業「手作り講座」
ハーバリウム作りを行いました
- ★6月企画事業「子育て講座」
～子どもの言葉を楽しく育てるには～
- ★7月企画事業「楽しい集い」
おひさままつり～ベビーコンサート～
- ★新しい砂場にあそびにきてね

5月企画事業 「ハーバリウム作り」

5月12日(金)に「お花を楽しむ会」の松村さん・西尾さんを講師にお迎えしてハーバリウムを作りました。みなさんととても熱心に取り組んでいました。とても素敵な作品が出来ました。



講師の西尾さん(左)・松村さん(右)

今年度は、広口瓶にドライフルーツやシナモン、とうがらし等を入れた2種類の作品をつくりました。とてもさわやかな印象のハーバリウムになりました。



こども達は、託児の先生たちと楽しく遊びました。



昨年度に引き続き

ファーマーズクラブをおこないました

今年度は5組の親子の応募がありました。この日は4組の参加者で紙芝居とDVDを見て、お話を聞きました。そのあと畑に出て土の様子をみました。



大きくな～れ
大きくな～れ

ピーマン・なす・小玉スイカの苗を植えて、にら・タアサイ・時なし大根の種をまきました。おいしい野菜ができますように…



6月企画事業 「子育て講座」
～子どもの言葉を楽しく育てるには～
6月9日(金)

時間:10:00～11:00(受付開始 9:45)
場所:子育て支援センターおひさま
講師:小松純子言語聴覚士

子どもの言葉を“楽しく”
育てるための言葉かけや
関わり方を学びませんか



お問い合わせ
子育て支援センター
おひさま
TEL:37-3303

※託児あります。
必要な方は事前に予約をお願いします。
※町内外の方どなたでもご参加いただけます。
ぜひご参加ください



ショータイムの
はじまりはじまり～♪
みんなで盛り上がりよう

7月企画事業 「楽しい集い」
おひさままつり
ベイビーコンサート
7月1日(土)



かわいいえみちゃんと、
おいしいん坊のオウムの
ペコによる
楽しいコンサートだよ♪

時間:11:00～12:00
(受付開始 10:30 開場 10:40)
場所:松川町町民体育館 トレーニングルーム



町内外の方どなたでもご参加いただけます。
ご家族・お友だち誘いあってお越しください。
詳しくは、7月号のサポーター・ポスターでお知らせします。



新しい砂場が完成しました！



天気の良い日には、遊具や砂場で
楽しく遊んでいる姿が見られます。
みんなも遊びに来てね！

かわいい
フラワーテーブル
があるよ





6/1～7/1までの企画・サークルのお知らせ

コロナ対策を徹底し、親子で楽しく
過ごしていただける企画を予定しています。
予約の必要な企画と、予約なしの企画があります。

開催日・時間	サークル名等	対象者	備考
6/9 (金) 10:00～11:00	企画事業「子育て講座」 ～子どもの言葉を 楽しく育てるには～ 講師：健和会病院 小松純子言語聴覚士	町内外在住 0歳児～の 親子・一般	※託児あります 要予約
6/10 (土) 10:00～12:00	サテライトおひさま	町内在住で 0歳児の 親子・妊婦	※ 要予約 ※ えみりあ交流室
6/14 (水) 10:00～11:00	赤ちゃんクラブ 「骨盤体操」 講師：宮澤恵子氏	町内在住で 0歳児の 親子・妊婦	※動きやすい服装で お越してください
6/22 (木) 10:00～11:00	おひさまクラブ 「ピョピョリトミック」	町内在住で 1歳児の 親子	※1歳児限定です
6/28 (水) 10:00～11:00	赤ちゃんクラブ みんな集まれ～！ ～栄養士さんのお話～	町内在住で 0歳児 の親子・妊婦	
7/1 (土) 11:00～12:00	企画事業「楽しい集い」 おひさままつり ～バイビーコンサート～	町内外在住 で0歳～の 親子・一般	※ 要予約 ※ 松川町民体育館 トレーニングルーム

サークル・企画事業利用について

- *企画事業・赤ちゃんクラブ開催時は、午前中の一般利用はできません。
おひさまクラブ・げんきっこ・リズムであそぼう・キラリンひろば
・ファーマーズクラブ開催時は午前中の一般利用できます。
詳しくは月予定をご確認ください。
 - *予約の必要なサークル・企画事業は申し込みをお願いします。
(参加されるご本人が直接申し込みをしてください。)
 - ・申し込みがない場合は参加できません。
必ず、申し込み期間中に申し込みをお願いします。
電話受付時間 月～土 8:30～17:00
おひさま TEL：37-3303
 - ・申し込み後にキャンセルされる場合は、必ずご連絡をお願いします。
- ※その他ご不明な点がございましたら、お気軽にお問合せください。

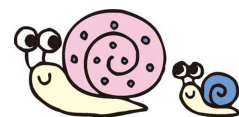

おひさまLINE 始めました！

サークル・企画事業、
臨時閉館などのお知らせ
コロナによる利用時間
などの情報は、LINEで
配信しています。
その都度更新して
います。ぜひ登録してね。

☆お願い☆
おひさまのLINEが
不要になった方は、
ブロック→削除を
お願いします。



- *開催日の受付時に検温・体調チェック・手指消毒・マスクの着用
(大人)のご協力をお願いします。
- *保護者の方、お子さん及び同居のご家族の方に、発熱や風邪症状が
ある場合や、インフルエンザやコロナなどの感染症のため学級閉鎖で
お休みをしているご兄弟の方がいらっしゃる場合は、参加をご遠慮
ください。感染症拡大防止のため、ご協力をお願いします。



6月の予定 (町内の各グループ・サークル・乳幼児健診・子育て講座等)

月	火	水	木	金	土	日	
			1	2	3	4	
<div style="border: 2px solid orange; padding: 5px;"> <p>子育て支援センターおひさま 9時30分～12時30分まで開館 2時00分～4時30分まで開館 ♪どうぞお気軽にお越しください♪ おひさま TEL: 37-3303 役場こども課 TEL: 36-7023</p> </div>							休館日
5 園開放	6 ノタンの会 えみりあ交流室	7 休館日	8	9 子ども相談室 企画事業 「子どもの言葉を 楽しく育てるには」 午後のみ 一般開館します	10 サテライト おひさま えみりあ交流室 一般利用 できます	11 休館日	
12	13	14 赤ちゃんクラブ 午後のみ 一般開館します	15 2歳半児相談 3歳児健診	16 子ども相談室 リズムであそぼ 午前・午後 一般利用 できます	17	18 休館日	
19	20 1歳半児相談	21 休館日	22 おひさまクラブ 午前・午後 一般利用 できます	23 子ども相談室	24	25 休館日	
26	27 ノタンの会 えみりあ交流室 10か月児相談 12か月児相談	28 赤ちゃんクラブ 午後のみ 一般開館します	29 7か月児相談 4か月児健診	30 子ども相談室			

リズムであそぼ♪

2～3歳の親子で一年を通じて
参加できる方
—現在申し込み受付中—
16日(金) 10:00～11:00
(9:45までに受付を済ませましょう)

※初回到100円を集金します。
歌を歌ったり、楽器をならしたり
してリズム遊びを楽しみましょう。



赤ちゃんクラブ

14日(水) 「骨盤体操」
講師:宮澤 恵子氏
28日(水) みんな集まれ～!
栄養士さんの話
10:00～11:00 (9:45～受付)
もちもの:バスタオル・水筒

おひさまクラブ

「ピヨピヨリトミック」
講師:北原 和子氏
22日(木) 9:45～受付
10:00 開始
もちもの:水筒・タオル



ノタンの会(参加費 100円)

6(火)・27日(火) 10:30～
中央公民館 えみりあ交流室
おもちゃ図書館
社会福祉協議会多目的ホール
詳細は社会福祉協議会へお問い合わせ
ください。

えみりあであーと

小麦粉粘土&手形アート
11日(日) 10:00～11:00
材料費 50円
えみりあ交流室
お問い合わせ
TEL 090-2465-1124 龍口

緊急医情報

<小児科・内科・当番医案内>
休日夜間休館診療所 TEL:23-3636
<歯科> 飯伊口腔衛生センター TEL:24-5791
※いずれも日曜・祝日のみ午前9時～午後3時までの受付です。

