

サポーターティア

松川町子育て支援センター「おひさま」



*臨時休館のお知らせ
*おひさままつりについて
*水あそびはじまるよ～

臨時休館のお知らせ

7月1日(土) おひさままつりのため
一日休館
7月10日(月) 職員研修のため
11:30～休館
となります。ご理解・ご協力をお願いします。

7月 子育て支援センター企画事業「楽しい集い」



おひさままつり ベイベーコンサート 7月1日(土)

定員はありません
みんな 来てね～♪

時間:11:00～12:00

受付・開場:10:30

開演:11:00

会場:松川町町民体育館 トレーニングルーム

靴を入れる袋を
お持ちください

- * 事前申し込みをお願いします。定員はありません。
受付期間 **6月29日(木) 締め切り**
- * 町内在住の方だけでなく、町外の方、一般の方もご参加いただけます。
ご家族・お友だちお誘い合ってお越しください。
- * 本人及び同居のご家族で、発熱や風邪症状がある場合は
参加を控えていただくようお願いします。

予約受付中

《予約お問合せ》
子育て支援センターおひさま
TEL:37-3303

今年のおひさままつりは、
歌のお姉さんのえみちゃん、
いつもはらぺこ
くいしんぼうオウムのペコちゃんが
来てくれるよ
みんなと一緒に盛りあがろう！



水あそび始まるよ～

今年度も、夏の暑い時期に少しでも水に親しんでいただけるよう水あそびを行います。

※町外の方もご利用いただけます。(1歳から3歳までのお子さんが対象です)

※天候不良、危険レベルの気温上昇などの場合は中止となります。

水あそびの内容:噴水マットや水遊び用のおもちゃを出して遊びます。



お願いしたいこと

- *保護者の方の責任において自分のお子さんから目を離さないようにお願いします。
- *濡れた体で遊具を使用すると大変危険ですので、水遊び中は外遊具と砂場では遊ばません。
- *とびひなどの皮膚疾患がないか確認をお願いします。
- *濡れてもいい支度(水着も可)、タオル、帽子、水筒(水分補給)、おしり拭き(遊ぶ前におしり拭きでおしりをきれいに拭いてから遊びます)を用意してください。
- *おむつのお子さんは、おむつ又はプール用の紙おむつをつけて遊びます。
(遊ぶ前には新しいものに交換をお願いします)
- *日やけ止めも使用していただいて大丈夫です。
- *1歳～3歳までの未就園児対象の利用です。
- *水あそび終了後、手洗いをお願いします。
- ※保護者の方も濡れてもいい服装で、帽子など日よけ対策もお願いします。

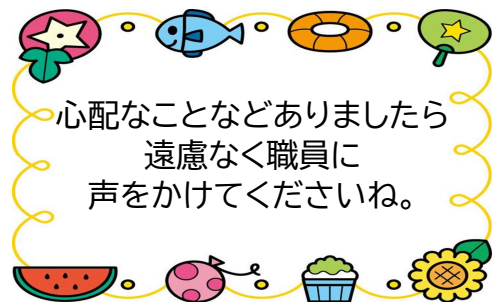

心配なことなどありましたら
遠慮なく職員に
声をかけてくださいね。

いろいろとお願いばかりですが、様々な感染症が流行する時期ですので、
お互いに安全に楽しい夏を過ごせますようご協力をお願いします。

<水あそびの日程>

7/4 (火) ～8/29 (火)

※サークル等がある日、土曜日及び
8/11～8/16の期間は行いません。

※日程はサポータの予定表にものせて
あります。ご確認ください

※水あそびの時は砂場と外遊具は
使用できません。

※**水あそびの開催日も一般開館をしています。**
みなさん、遊びに来てね!

<水あそびの時間>

10:00～10:30 6組

10:40～11:10 6組

※15分から20分程度を目安に
遊んでください。

※水あそびの予約をお願いします。
当日、受付にて「水あそび予定表」
に記入してください。
電話等での事前予約はできません。ご
理解ご協力をお願いします。



7/1～7/31 までの企画・サークルのお知らせ

親子で楽しく過ごしていただける企画を
予定しています。
予約の必要な企画と、予約なしの企画があります。



開催日・時間	サークル名等	対象者	備考
7/1 (土) 11:00～12:00	企画事業「おひさままつり」 ～ベビーカーコンサート～	町内外在住 0歳児～の 親子・一般	※ 要予約 (定員はありません) 予約期間 6/29(木)締め切り 場所 町民体育館トレーニングルーム
7/12 (水) 10:00～11:00	赤ちゃんクラブ 「かわいい手形でアート」	町内在住で 0歳児の 親子・妊婦	※ 要予約 予約期間 7/4(火)～7/11(火)
7/15 (土) 10:00～12:00	サテライトおひさま	町内在住で 0歳児の 親子・妊婦	※ 要予約 ※ えみりあ交流室
7/25 (火) 10:00～11:00	おひさまクラブ 「あわあわせっけんあそび」	町内在住で 1～3歳児の 親子	※ 要予約 定員 12組 予約期間 7/18(火)～7/24(月)
7/26 (水) 10:00～11:00	赤ちゃんクラブ 「子どもの成長と 親の関わり方」 講師：塚原茂樹理学療法士	町内在住で 0歳児 の親子・妊婦	

サークル・企画事業利用について

- * 企画事業・赤ちゃんクラブ開催時は、午前中の一般利用はできません。
おひさまクラブ・げんきっこ・リズムであそぼう・キラリンひろば・ファーマーズクラブ開催時は午前中の一般利用できます。
詳しくは月予定をご確認ください。
- * 予約の必要なサークル・企画事業は申し込みをお願いします。(参加されるご本人が直接申し込みをしてください。)
- ・申し込みがない場合は参加できません。
必ず、申し込み期間中に申し込みをお願いします。
電話受付時間 月～土 8:30～17:00
おひさま TEL: 37-3303
- ・申し込み後にキャンセルされる場合は、必ずご連絡をお願いします。
- ※ その他ご不明な点がございましたら、お気軽にお問合せください。

おひさまLINE 始めました!

サークル・企画事業、臨時閉館などの情報は、LINEでお知らせしています。その都度更新しています。ぜひ登録してね。

☆お願い☆
おひさまのLINEが不要になった方は、ブロック→削除をお願いします。



- * 開催日の受付時に体調チェックにご協力をお願いします。
- * 保護者の方、お子さん及び同居のご家族の方に、発熱や風邪症状がある場合や、インフルエンザやコロナなどの感染症のため学級閉鎖でお休みをしているご兄弟の方がいらっしゃる場合は、参加をご遠慮ください。感染症拡大防止のため、ご協力をお願いします。

緊急医情報

<小児科・内科・当番医案内>
休日夜間休館診療所 TEL:23-3636
<歯科> 飯伊口腔衛生センター TEL:24-5791
※いずれも日曜・祝日のみ午前9時～午後3時までの受付です。

予防接種情報

予防接種は飯田下伊那地区での接種になります。保健福祉課から配られた「R5年度乳幼児予防接種日程表」により医療機関に直接予約してください。
<問い合わせ>
保健福祉課 TEL:36-7034



7月の予定

月	火	水	木	金	土	日
子育て支援センターおひさま 9時30分～12時30分まで開館 14時00分～16時30分まで開館 ♪どうぞお気軽にお越しください♪ おひさま TEL：37-3303 役場こども課 TEL：36-7023					1 企画事業 「おひさままつり」 町民体育館 トレーニングルーム 一日休館	2 休館日
3 園開放 ファーマーズ クラブ 午前・午後 一般利用 できます	4 水あそび 2歳児相談 1歳半児健診	5 休館日	6 ブックスタート 水あそび	7 子ども相談室 水あそび	8	9 休館日
10 11:30～休館	11 水あそび 3歳児健診	12 赤ちゃんクラブ 午後のみ 一般開館します	13 水あそび	14 子ども相談室 リズムであそぼ 午前・午後 一般利用 できます	15 サテライト おひさま えみりあ交流室 一般利用 できます	16 休館日
17 海の日 休館日	18 水あそび	19 休館日	20 水あそび	21 子ども相談室 水あそび	22	23 休館日
24 水あそび 水あそび 31	25 おひさまクラブ 午前・午後 一般利用 できます	26 赤ちゃんクラブ 午後のみ 一般開館します	27 水あそび 7か月児相談 4か月児健診	28 子ども相談室 水あそび 10か月児相談 12か月児相談	29	30 休館日

おひさま主催のサークル

赤ちゃんクラブ

12日(水)「かわいい手形でアート」

26日(水)「子どもの成長と
親の関わり方」
講師：塚原茂樹理学療法士
10:00～11:00 (9:45～受付)
もちもの：バスタオル・水筒

おひさまクラブ

「あわあわせっけんあそび」
25日(火) 9:45～受付
10:00 開始
もちもの：水筒・タオル・
水あびのできる仕度

リズムであそぼ♪

14日(金) 10:00～11:00
(9:45までに受付を済ませましょう)
もちもの：水筒・タオル

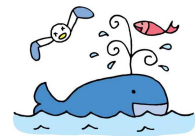

外部団体の催し

ノントンの会(参加費 100円)
8日(土) 10:30～
*中央公民館 えみりあ交流室

おもちゃ図書館
*社会福祉協議会多目的ホール
詳細は社会福祉協議会へお問い合わせください。

