

『ひまわり乗車券』が うまれかわります

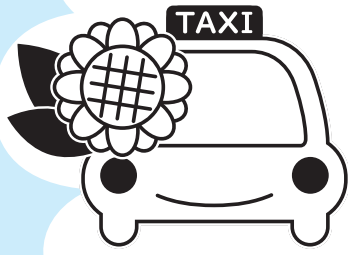

申請開始：令和6年3月1日から
運行開始：令和6年4月1日から

これまでの『ひまわり乗車券』に対するご意見

松川町外の病院に行くとき券が
終わってしまう。

申請者に対して
利用率が少ない。
本当に必要な方
に行き渡っていないのでは。

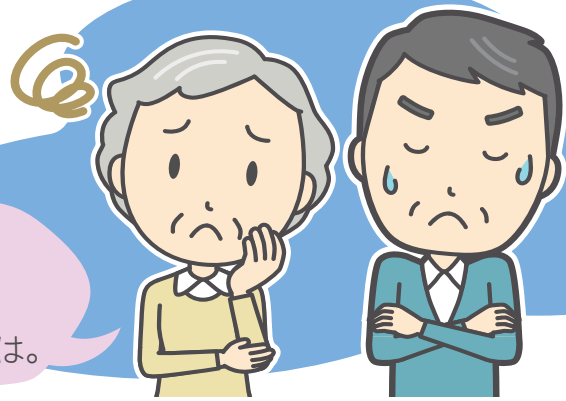

自分は免許証を
持っていないけど、
同居家族がいると
対象にならなくて
困っている。

皆さんの声を受け **ひまわりタクシーカード** が登場！

タクシーを利用することが多い **通院時の乗車料金** を補助する仕組みに変わりました。

ひまわりタクシーカード

氏名

利用内容

- 65歳以上で、ご自身が運転免許証をお持ちでない方は世帯の状況に関わらず補助の対象
- 補助の金額…タクシー乗車料金の半額
- 補助が使える行き先…**町外の病院**【飯田市、上下伊那、駒ヶ根市に所在する歯科医院及び接骨院以外の病院に限る】

指定事業所

- 丸茂自動車 / 0265-36-3333
- ケアテック (コアみらい) / 0265-37-1037

松川町

補助対象の行き先

飯田市、上下伊那、駒ヶ根市に所在する
歯科医院及び接骨院
以外の病院

下伊那赤十字病院、
中塚内科循環器科医
院、上片桐診療所

ひまわりタクシーカード = 介護・障がい用 =

氏名

利用内容

- 介護や障がいの認定を受けている方が対象 (手帳の級などの要件あり)
- 補助の金額…タクシー乗車料金の半額
- 補助が使える行き先…**1. 町外の病院**【飯田市、上下伊那、駒ヶ根市に所在する歯科医院及び接骨院以外の病院に限る】
2. 町内の指定病院【下伊那赤十字病院、中塚内科循環器科医院、上片桐診療所】

指定事業所

- 丸茂自動車 / 0265-36-3333
- ケアテック (コアみらい) / 0265-37-1037

松川町

65歳以上の方で、ご自身が運転免許証をお持ちでない方は世帯の状況に関わらず対象です。

- 補助金額の制限がなくなり、回数制限なしでタクシー代の半額を補助いたします
- チケット型ではなく、証明証(カード)タイプになります
- 規定の要件を満たす方に限り、これまでのひまわり乗車券を交付します (詳細は裏面をご覧ください)

問い合わせ：松川町役場 保健福祉課 高齢者係 Tel:0265-36-7022

利用方法

Step①

ひまわりタクシーカードを
利用したい方は
下記の方法で申請書を提出

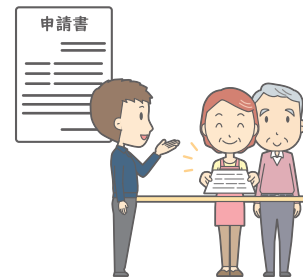

Step②

後日、
ひまわりタクシーカードを
郵送又は窓口にて受け取り

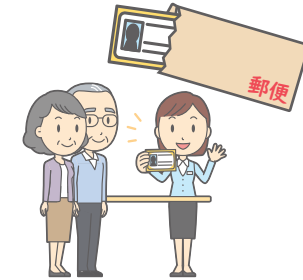

Step③

タクシーの乗車時に
ひまわりタクシーカードを
提示



Step④

乗車料金の半額を
自己負担



申請の方法 (まずは裏面にあるフローチャートでご自分が対象になるかご確認ください)

申請書類を下記まで提出してください(郵送可)

提出 松川町役場 保健福祉課 高齢者係 3番窓口

郵送 〒399-3303 下伊那郡松川町元大島3823
松川町役場 保健福祉課 高齢者係 宛

申請時に必要なもの

- ・顔写真(縦4cm×横3cm)
- ・マイナンバーカード等、顔写真付きのもの又は名前が印字されているもの2種類

〈申請書の受け取り方法〉

- ・ひまわりタクシーカード(青)対象の方 …… 本案内と一緒に配布した申請書をご利用ください
- ・ひまわりタクシーカード(オレンジ)対象の方 …… 対象の方に申請書を郵送します
- ・ひまわり乗車券の対象の方 …… 申請書を窓口にて配布します

※各申請書は町のホームページからもダウンロードできます (受け取りが難しい方はご相談ください)

チョイソコまつかわなら

町内を自由にお出かけできます！

買い物・通院・お出かけを便利に！
乗り合い送迎サービス

チョイとソコまで、ごいっしょに
チョイソコ
まつかわ

- 会員登録 登録無料
- 乗り合いでご希望の停留所へ 平日：8:00-17:00 運休：土日祝日 年末年始
- 電話・インターネット受付 電話：8:30-17:00 インターネット：24時間
- 運賃 500円/回

※ご自分で、または介助者の補助により乗降できる方が対象です

乗り合い送迎サービスのしくみ

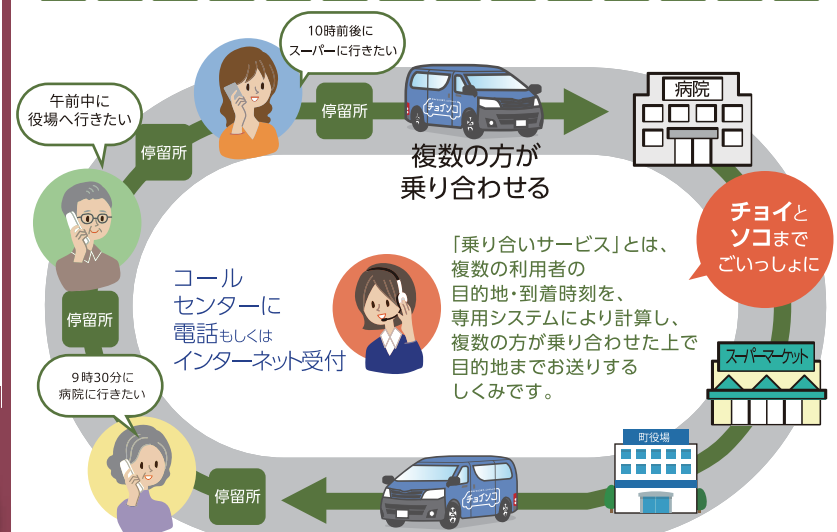

問い合わせ 松川町役場 まちづくり政策課 企画調整係 Tel:0265-36-7014