



ま
つ
か
わ

睦
月

— むつき

焚き火を囲んでゆっくりリラックス

寒くなると落ち葉を集めて焚き火が嬉しいものですが、ここに演奏や歌声と大道芸などが楽しめれば最高です。リフレッシュタウンまつかわの里では、今こそ焚き火を楽しもうと赤く燃える火を囲みリラックスしています。

世帯数：4,447戸（±0）

人口：12,662人（-15）

男：6,080人（-10）

女：6,582人（-5）



特集■ありがとう2019

令和二年一月号

no.545

2019年は、どのような1年でしたか？
元号が平成から令和へ、宮下新町政スタート、
消費税の増税など、大きな変化がある1年でした。
今年も皆様のご協力・ご参加で、さまざまなイベントや施策を
実施することができました。ありがとうございました。

あんなこと
こんなこと...
振り返ってみました

3月



コスタリカ・スタディツアー

4月



季節外れの大雪

5月



宮下町長初登庁

7月



清流苑まつり



6月



町民体育館 耐震工事始まる



小・中学校にエアコン設置



第2回楽宴 開催



映画「実りゆく長野(仮)」撮影

12月



図書館おたのしみ会
クリスマスリースづくり

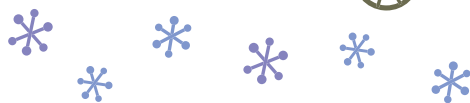

2020年は、いよいよ東京オリンピック・
パラリンピックが開催されますね。
来たる2020年も、皆さんにとって、
すてきな1年になりますように。



ありがとう2019



1月



少年少女消防クラブも出初式に参加

2月



施設予約システム始まる



馬坂の竹越遺跡 発掘調査
巨大な配石遺構を発見



架け替え工事が進む新宮ヶ瀬橋



9月



福与保育園「やまほいく」認定



8月



令和初！成人式

10月



台風19号による被害



公式Instagram
始めました



えみりあで松川町文化祭を開催

11月



県民コンサートin松川町

令和元年度 松川町長表彰

11月26日に、松川町長表彰式が行われました。
町長表彰は、町の産業や福祉、教育、文化などの発展に大きく貢献された方や、技術の向上、後継者の育成など、産業の発展に功績のあった方を表彰するものです。
(敬称略)

◆地方自治の振興（表彰状）

○深津 徹 松川町長2期8年、町議会議員6年2カ月にわたり職務に精励

◆産業の開発振興（表彰状）

○味の里まつかわ 地元農作物の付加価値の創出、食育の推進と郷土食の普及を通じて地域活性化を目指す活動に取り組み、産業の開発振興に貢献

◆社会福祉の増進（表彰状）

○ノントンの会 絵本の読み聞かせを主としたボランティア活動を通じ、社会福祉の向上に貢献
○さざなみ会 ハーモニカ演奏・ハーモニカ伴奏のボランティア活動を通じ、社会福祉の向上に貢献

◆交通安全防犯（表彰状）

○矢沢 茂徳 町交通安全指導員及び町交通安全協会理事として交通安全活動の推進、交通事故防止の指導に貢献

◆保健衛生の改善向上（表彰状）

○代田 建史 患者に寄り添った医療と訪問診療を提供し、保健衛生の向上に貢献

◆公共土木施設の維持改善、業務・技術の向上（表彰状）

○知久 光男 石工技術者として社会資本整備、技術の向上、後継者育成等の発展に貢献

◆業務・技術の向上（表彰状）

○柿木 陽子 理容業界の発展と技術の向上に貢献
○熊谷 伸治 土木建築資材業界の発展と技術の向上に貢献
○米山 彰 板金業界の発展と技術の向上に貢献
○宮下 治司 花き栽培の発展と生産の振興に貢献
○平岡 弘子 野菜栽培の発展と生産の振興に貢献

◆永年勤続 ※5月17日表彰

○佐々木豊実（平成元年より30年間 株式会社コシブ精密）
○松下 克一（平成元年より30年間 株式会社しん美）
○片桐今日子（平成元年より30年間 美容室まつざか）



総務課 行政庶務係
☎36-7021

森林整備

手を入れていない個人の森林を整備しましょう！

森林を整備していないと…

- 倒木により、道路や建物を損壊させてしまう…
- 地盤が緩み台風や豪雨の際に、土砂崩れの原因となってしまう…
- 有害鳥獣が住みつき、繁殖する原因にも…

これを防ぐために

森林を整備しましょう！方法は…？

- ①自分で整備する
- ②森林経営計画を作成する
補助金を利用し整備することができます。(条件は相続が済みであり所有者が明確な森林)



詳しくは、お問い合わせください。ご相談も随時受付中！

産業観光課 農林係 ☎36-7027

“地域の相談役” 民生児童委員が改選されました

民生児童委員は、地域において住民の立場になって、一人暮らしの高齢者、障がい者への訪問や相談、児童や家庭に関わる福祉課題などの援助を行います。またこれらの解決のため、町や社会福祉協議会などの関係機関に繋いでいくなど、住民の皆さんが地域で安心して暮らせるように活動していきます。

任期は、令和元年12月1日から令和4年11月30日までの3年間となります。よろしくお願ひします。

	担当地区	氏名 (出身自治会)		担当地区	氏名 (出身自治会)	
古	古町南部・中部・東部・北部	鈴木 弘 (古町東部)	上片桐	諏訪形、城、清泉地1	片桐 高良 (清泉地1)	
	新井南部、弥久司、本町	宮下 昌子 (弥久司)		大栢、大栢南、鶴部	北原ますみ (大栢)	
中央1・2、宮本	新 久保田香里 (中央2)	清泉地上、清北		林 千代 (清北)		
上新井	馬坂、松川	新 唐沢 昌司 (馬坂)		町谷、中荒町	新 山岸佐貴子 (中荒町)	
	新井北部、滝の沢	新 平本 玲子 (新井北部)		上町	山崎 隆 (上町)	
	広小路、宮坂、 県営上新井団地	林 加代子 (宮坂)		大沢南部・北部	大澤 吉孝 (大沢南部)	
名子	名子原	鎌原 直樹 (名子原)		檀	福沢、間沢、寺沢、中の村	新 竹内恵美子 (間沢)
	宗源原	和田 尚子 (宗源原)		部奈	部奈1・2・3・4	井澤 弘幸 (部奈1)
	北垣外、北森林県住	杉澤 和夫 (北垣外)		生東	峠、柄山	新 松下ますみ (峠)
	名子北部、城北	南端 照雄 (城北)			中山	新 中平 麗子 (中山)
	北名子、名子中部	新 菅沼 金男 (名子中部)	塩倉、長峰		下澤 美収 (長峰)	
	下垣外西部・北部・中部 ・南部、南方、郷原	米山 敏明 (下垣外西部)	主任児童委員 町内全域	新 池上 幸治 (城北)	新 宮下千代子 (桑園中部)	
大島	桑園南部・中部・北部・ 東部、羽場、西山	新 関 初美 (羽場)	民生児童委員に相談を希望される場合は、 民生児童委員協議会事務局(保健福祉課)まで お問い合わせください。			
	大島中部・上部、東浦	矢沢 親子 (東浦)	 保健福祉課 福祉係 ☎ 36-7022			
	檜原、原田	新 宮下 和博 (檜原)				
	大島南部、堤原、増野	寺沢 圭子 (増野)				

償却資産の申告をお願いします 【申告期限】 1月31日 (金)

償却資産とは、会社や個人の工場・商店などの経営者や、農業・不動産貸付業等の事業者が、その事業のために使用している機械・器具・備品などをいいます。償却資産にも、土地や家屋と同様に固定資産税が課税されます。償却資産を所有している方は、毎年1月1日の資産所有状況を申告する義務があります。

【申告方法】

- 昨年申告をした方 12月初旬に役場より申告書を送付しましたので、平成31年・令和元年中に増加減少した資産を記入し、提出してください。増減がない場合も提出をお願いします。
- 新たに事業を始めた方 申告書は役場にありますが、お問い合わせください。

【主な償却資産】

構 築 物	看板、外灯、アスファルト舗装、簡易プレハブ、フェンス、塀
機 械 ・ 装 置	加工機械、製造機械、運搬機械(コンベア、クレーンなど)、土木建設機械(ブルドーザ、バックホーなど)、旋盤、プレス機、ポンプ、田植機、柿むき機、草刈機、発電・変電設備、太陽光発電設備
車両・運搬具	大型特殊自動車、構内運搬車(軽自動車税・自動車税の課税されているものは除く)

【提出先】 役場住民税務課・上片桐支所・生田支所

 住民税務課 課税係 ☎ 36-7046

マイナンバーキャラクター
「マイナちゃん」

松川町の皆さん!

マイナンバーカードは、もう、お持ちですか?

～証明書のコンビニ交付が始まります～

令和2年3月から松川町では、マイナンバーカードを利用した、各種証明書のコンビニ交付サービスが始まります。コンビニ交付サービス利用に向け、改めてマイナンバーについて知っていただくために、シリーズでご紹介していきます。今回はカードの種類と安全面についてご紹介します。

通知カードとは

紙製のカードで、住民の方にマイナンバー（個人番号）をお知らせするために、平成27年に郵送されています。通知カードの他に「個人番号カード交付申請書」「音声コード及び申請書ID控」「個人番号カード交付申請書の送付用封筒」が同封されています。

券面に顔写真は記載されていないため、マイナンバーの確認と本人確認を同時に行うためには、別に運転免許証等の本人確認書類が必要です。



通知カード（おもて）

マイナンバーカード（個人番号カード）とは

プラスチック製のICチップ付きカードで、券面に本人の顔写真が記載されています。

本人確認のための身分証明書として利用できるほか、自治体サービス、e-Taxなどの電子証明書を利用した電子申請、各種証明書のコンビニ交付等、さまざまなサービスにも利用することができます。



マイナンバーカード（おもて）

※通知カードおよびマイナンバーカードの住所や氏名が変更された場合は、お住まいの市区町村で手続きが必要です。

セキュリティーなどの安全面は大丈夫?

●「制度面」での安全性

- ①法律に定めがある場合を除き、マイナンバーの収集・保管を禁止しています。
- ②なりすまし防止のため、マイナンバーを収集する際には本人確認が義務付けられています。
- ③マイナンバーが適切に管理されているかを「特定個人情報保護委員会」という第三者機関が監視・監督します。
- ④法律に違反した場合の罰則を、従来に比べて強化しています。

●「システム面」での安全性

- ①個人情報は従来通り、年金の情報は年金事務所、税の情報は税務署といったように分けて管理しています。分散して管理することで、芋づる式の情報漏えいを防ぎます。
- ②行政機関の間での情報のやりとりには、マイナンバーを直接使いません。
- ③システムにアクセス可能な人を制限・管理し、通信する場合は暗号化します。
- ④平成29年1月から「マイナポータル（情報提供等記録開示システム）」が稼働しました。マイナンバーを含む自分の個人情報を、いつ、誰が、なぜ提供したのか、不正・不適切な照会・提供が行われていないかを、自分自身で確認することができます。

●「マイナンバーカード（個人番号カード）」の安全性

- ①マイナンバーカードのICチップには、所得情報や健康情報などのプライバシー性の高い個人情報は記録されません。
- ②顔写真やパスワードの設定がされているため、不正利用される危険性は限られています。
- ③万一、紛失・盗難などの被害にあった場合には、24時間365日、専用ダイヤル(☎0120-0178-27)で対応します。

*今回は、マイナンバーカードの申請方法についてご紹介します。

住民税務課 住民係 ☎36-7024

2020東京オリ・パラ ホストタウンニュース No.23

柔道グランドスラム大阪2019にコスタリカ選手が出場！

11月22～24日に大阪で行われた柔道グランドスラムに、イアン・サンチョ選手（兄・66kg級）、フリアン・サンチョ選手（弟・73kg級）、ディアナ・ブレネス選手（女子78kg級）の3人が出場しました！サンチョ兄弟は以前松川町で交流したことがあり、23日のフリアン選手の試合は町民19人で応援しました。



会場の丸善インテックアリーナ大阪



国旗を持って大きな声援を送る



フリアン選手（右）

GO! GO!
がんばれー!



再会を喜ぶ選手と子ども



イアン選手（左）

結果は残念ながら3人とも予選敗退でしたが、フリアン選手は試合中に負傷するアクシデントがあっても全力で粘りました。試合後にはサンチョ兄弟と交流ができ、参加者と笑顔で握手をしたり、写真を撮ったりする場面がありました。フリアン選手は「皆さんの声援が聞こえて、良い気持ちで試合に臨めました」と言い、イアン選手も「来年も各国で国際大会が続きますが頑張ります」と今後の意気込みを語ってくれました。

● 参加者の感想 ●

- ・世界、それも五輪に通じる大会を初めて見てとても良い体験でした。臨場感ある会場での雰囲気を選手、関係者の方と一緒に感じる事ができ感動でした。
- ・選手と話ができて良かった。コスタリカを徐々に身近なものにしていきたい。
- ・結果は残念だったが、みんなの応援が届けられて良かったと思う。
- ・コスタリカを紹介するだけでなく町民が自主的に参加できたので良かった。



上片桐演芸祭でトルティーヤとコスタリカ展示

11月2日、上片桐演芸祭で、トルティーヤとピカディージュのほか、展示でもコスタリカを楽しんでいただきました。国紹介や動物クイズは、さまざまな年代の方に興味を持っていただけました。

また、伝統のかぶり物も、子どもたちが喜んで試していました。



トルティーヤはボリューム満点！



これは何の動物？



だ～わだ？

これはマスカラガスという伝統的なかぶり物です。妖怪や有名人を模したデザインが多いかな。本当はもっと怖い顔なんだけど、子どもが泣かないよう可愛くなってるよ。



- *ホストタウンとは、2020年のオリンピック・パラリンピックに向けた日本政府の取組みで、スポーツ立国、グローバル化の促進、地域活性化、観光振興などの観点から、参加国・地域との人的・経済的・文化的な相互交流を図る地方公共団体のことをいいます。
- *現在、全国で400以上の自治体がホストタウンになっています。松川町は2016年12月、JICA(※)研修員の受入れなどで縁のあったコスタリカのホストタウンに登録されました。スポーツ・食・教育・農業などさまざまな分野で交流活動を行っており、コスタリカ選手を応援しています。

(※ JICA = 独立行政法人国際協力機構)



11/9 ■新米をいただきます！—— いちばの森

外ごはんくらぶでは、田植えから体験して収穫したお米を使って、おむすび作りをしました。自分たちで育て、外で炊いたお米は、やっぱり特別☆う～ん!!大満足♡



11/20 ■秋の森のこどもえん—— 青年の家

毎月開催される森のこどもえんでは、季節を感じながら自然と触れ合っ
て遊べます。きれいな紅葉を楽しみつつ集めた落ち葉は、たき火になりました♪



11/23 ■大賑わいです！—— 福与ふる里ふれあい館



今年で9回目を迎えた福与元気村主催の「福与大収穫祭」は、開始から30分でスリッパがなくなってしまうほどの大賑わい。地元の皆さんが作った野菜などとともに、訪れた皆さんの笑顔があふれた1日になりました。



11/23-24 ■まつかわ新そば祭り—— 青年の家

松川町産のそば粉を使った、「打ち立て・切り立て・ゆでたて」の新そばを求めて、多くの皆さんが集まりました。一日600食を超える注文が殺到。皆さんの笑顔で新そばを味わっていました。



11/17 ■ちゃりんこでおでかけ♪ゴーゴー！



春・夏にウイラスクールで自転車の乗り方を学んだ子どもたちが、いよいよ外へおでかけです！果樹園のりんごにも応援されながら、目的地の豊丘村までゴーゴー！自信に満ち溢れた笑顔が秋空に光っていました。

11/3 ■^{うたや} 雅楽谷の森フェスティバル—— 埼玉県蓮田市



友好姉妹都市である蓮田市の雅楽谷の森フェスティバルに参加しました。毎回、松川町のりんごを楽しみにくださっている蓮田市の皆さんです。

11/17 ■^{たぬま} 牧之原市でりんご販売—— 静岡県牧之原市



牧之原市田沼意次候生誕300年記念大祭で、毎年恒例となったりんご販売をJAと町で実施しました。長蛇の列で、1時間余りで完売したりんご。「台風被害は大丈夫でしたか」など、あたたかい声をたくさんいただきました。

タウンダイアリー



11/15 ■健康で大きくなりますように

保育園では、七五三に合わせて各地区の神社にお参りに行きました。しっかりお参りしたあとは、

千歳あめの確認も忘れません。子どもたち手作りのすてきな袋に、ちゃん入っていました☆



11/16 ■土曜日におひさまで遊んだよ

おひさま

今年2回目の土曜おひさま広場では、「秋だ!みんなでワイワイ運動遊び」として、さまざまな遊具が並びました。お家の人と一緒に体を動かしていっぱい遊んだら、体も心もポッカポカ★



11/26 ■有機栽培のお米が五平餅で給食に

町の給食では地産地消に取り組んでいますが、来年度から有機栽培の食材も積極的に取り入れていこうと、今回試験的に給食に提供されました。お米を栽培した久保田さんも一緒に給食を食べ、子どもたちに有機栽培がどのようなものか、お話ししていただきました。



11/3 ■タスキをつなぐ

町内

第35回松川町駅伝大会が開催されました。町内より35チームが参加。少々辛くても、みんなの絆であるタスキがあるから頑張れます!沿道の応援にも力をもらい、走り抜けました。



11/8 ■保育園に町長がやって来た

双葉保育園



「あれ?今日はいつもと違う先生がいるよ!」子どもたちは朝からうれしく、一緒に遊ぼう!と大人気です。いつもとは違うエプロン姿の町長が、保育園で一日子どもたちと過ごしました。

■松川町出身の方々が集まりました

大阪・東京



11/24 関西信州松川町の会



11/10 関東地区松川町の会

松川町出身で、現在は関西・関東に在住されている方々がそれぞれ集まり、総会が開催されました。懐かしい郷土の話に花が咲きます。ふるさとを離れても、つながりがあるのはすてきですね。どちらの会も随時会員募集中です!詳しくは、お問い合わせください。

(まちづくり政策課 ☎36-7014)

「長野県収入証紙」を
会計室窓口で
販売しています

長野県立高校受験・入学や
道路使用許可の手続きに必要な
長野県収入証紙を、役場会
計室窓口にて販売しています。
ぜひご利用ください。なお、
高額な収入証紙が必要な場合
は、事前に会計室までご連絡
ください。

販売場所 役場会計室窓口
販売時間

8時30分～17時15分
(土・日曜日、祝日を除く)

長野県立高校	全日制	受験料	2,200円
		入学金	5,650円
	定時制	受験料	870円
		入学金	1,160円
道路使用許可 手数料			2,300円

※金額をご確認の上、お買い
求めください。

※「国の収入印紙」は取り扱っ
ておりません。郵便局でお
買い求めください。

会計室

☎36-7025

「ローマ法王に米を食べさせた男」著者
スーパードキュメンタリー
高野誠鮮氏講演会

石川県羽咋市の元市役所職
員で、限界集落を蘇らせ「スー
パー公務員」と呼ばれた高野
誠鮮氏を講師にお迎えし、講
演会を開催します。

年間わずか60万円で米のブ
ランド化を成功させ、ローマ
法王への献上を実現し、限界
集落からの奇跡の再生という
不可能を可能にした「考え方」
「動き方」周囲の巻き込み方」
についてお話いただきます。
入場無料・事前申込み不要
です。多くの皆様のご来場
をお待ちしています。

日時 1月18日(土)
13時30分～15時30分
場所 えみりあホール
主催 松川町認定農業者連絡会

産業観光課
農業振興係

☎36-7027

所得税白色申告決算説明会

具体的な決算の仕方や収支
内訳書等の作成などについて
説明会を開催します。また、
消費税軽減税率制度の実施に
伴う区分経理の仕方等の説明
も併せて実施します。

日時 1月16・17日(木・金)
14時～16時(両日とも)
場所 飯田税務署2階会議室
問 飯田税務署

☎22-11167

2020年農林業センサスにご協力ください

令和2年2月1日現在で、全国一斉に“農林業の国勢調査”
といわれる「2020年農林業センサス」が実施されます。この
調査は、今後の農林業の政策に役立てるために5年ごとに実
施される極めて大切な調査です。

令和2年1月中旬から農林業を営んでいる皆様のご自宅に
調査員が訪問して、調査票に農林業の経営状況などの記入を
お願いしますので、ご協力をお願いします。

調査内容 経営状態、世帯の状況、労働力、作業の委託、耕
地、農業生産の概況、農産物の販売、経営多角化、
山林・林業作業、素材生産など。

調査期間 令和2年1月中旬～令和2年2月末

調査方法 調査員による調査票の配布と回収を行います。
オンライン回答による回答も可能です。

まちづくり政策課 まちづくり推進係 ☎36-7014

片桐松川河川敷に繁茂している雑木を
伐採しませんか？－ボランティア募集！－

日時 2月1日(土) 8:30～12:00
作業場所 一級河川片桐松川右岸

ボランティアとして協力していただける方は、
1月17日(金)までにご連絡をお願いします！

*ご協力いただいた方は、伐採した木を無償でお持ち帰りいただけます

建設課 建設管理係 ☎36-7028



広告

あらい商店街でのお買い物で
空クジなし!の抽選会!
あらい商店街で福をつかめ!
令和元年 12月14日～12月31日+令和2年1月2日
抽選日 令和2年 あらい商店街の初売り1月2日 8時～15時 八十二銀行前特設会場
開催中!

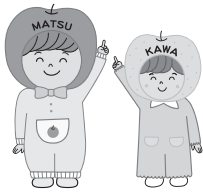

● ● ● 松川町の年末年始情報 ● ● ●

■ は、休業日です。

	令和元年12月							令和2年1月				
	25日 (水)	26日 (木)	27日 (金)	28日 (土)	29日 (日)	30日 (月)	31日 (火)	1日 (水)	2日 (木)	3日 (金)	4日 (土)	5日 (日)
役場 ☎ 36-3111				婚姻・出生・死亡などの届出は、宿日直で対応します。								
公民館 ☎ 36-2622												
図書館 ☎ 36-3746												
資料館 ☎ 34-0733												
清流苑 ☎ 36-2000												
温水プール ☎ 36-5565				~15:00 まで								
燃やすごみ ☎ 36-7026 (環境水道課)		排出日			排出日							排出日
稲葉クリーンセンター ☎ 48-6648												
南信サービス (し尿) ☎ 35-2412			最終 受付日									
北部衛生 (し尿) ☎ 35-2706	最終 受付日											
まつかわフルーツバス ☎ 36-7014 (まちづくり政策課)												
飯田線 (伊那大島駅)	通年営業											

1月 コミュニティ・カフェ よろず講演会

講演時間 13:45~15:00
講演場所 老人福祉センター

日程	内容	講師
1月10日(金)	紙切りの世界へ	松川町図書館 細江 茂氏
1月24日(金)	音楽でノートレ	音楽療法士 河野 繁子氏
1月31日(金)	むかし話を楽しもう	秋桜の会

ご希望の方はコミュニティ・カフェに入会のうえ、ご参加ください。

地域包括支援センター ☎36-6800

人材確保のため
**事業所の福利厚生を
お手伝いします!!**

勤労者の働きやすい
環境づくりを支援

1,600事業所
14,000人余に入会
頂いています

加入事業所募集中 (ご加入は事業所単位2名以上)

ひとり **入会金200円 月会費300円** (負担金年1回300円)

- 慶弔給付：祝い金、見舞金等の給付
- 健康増進：インフルエンザ予防接種助成金等
- 自己啓発：資格取得試験受験料助成金等
- 余暇活用：推奨ツアー、スポーツ観戦等助成金
- その他：チケット・各種カード特別価格斡旋
指定割引店舗・施設利用の優待特典

一般財団法人
飯田勤労者共済会

TEL.0265-52-6566
FAX.0265-52-0155

〒395-0024 飯田市東栄町3108番地1
飯田市勤労者福祉センター内
ホームページ <https://iida-kyosai.zenpuku.or.jp/>
E-mail: i-kinkyu4@mis.janis.or.jp

飯田勤労者共済会 **検索**

みんなの学校



楽しいな♪ 今日も元気にいってきます！



長野社会科見学に行ってきました

松川北小学校

10月25日、4年生は社会科見学で長野市へ行ってきました。長野県庁、善光寺、信濃毎日新聞社本社への見学を通して、長野県の行政や文化などについて、たくさん学んでくることができました。お昼は善光寺の宿坊で精進料理をいただきました。おそば、天ぷら、味噌だれのかかった豆腐など、おいしい料理に舌鼓を打ちながら、命をいただくありがたさも感じてくることができました。実際に自分で見たり肌で感じたりしながら、たくさん学んでたくさん楽しんだ社会科見学となりました。



なかよし旬間でなかよくなろう

松川中央小学校

11月に「なかよし旬間」がありました。学級・学年だけでなく、姉妹学級の友だちともなかよしになろうと、全校体育や児童会行事で交流をしました。

●全校体育「姉妹学級と大縄跳び」

跳んだ回数を競うのではなく、姉妹学級のペアと一緒に跳んだり順番を組み替えながら跳んだりして、大縄跳びを楽しんでいました。



●児童集会「ペアでなかよしクイズ」

生活ふれあい委員会による「学校生活にかかわる中央小〇×クイズ」を、姉妹学級のペアと一緒に答えました。手を繋ぎながら、一問一問をペアと相談しながら解答コーナーに移動する姿が見られました。

なかよし旬間を通して、温かな関わりが増えてくることを期待します。



生徒集会・引継ぎ

松川中学校

11月には新企画の生徒集会が2回開かれました。園芸委員会主催の集会では、学校花壇で使われている花について、全校生徒が体育館内を移動するクイズの形で楽しみながら学ぶことができました。奉仕委員会主催の集会では、松川高校のボランティア部で活躍している本校出身の先輩方から、ボランティア活動で学んだことなど貴重な体験談を伺うことができました。

12月には生徒会本部、各委員会正副委員長も決まり、3学期から2年生による新生徒会がスタートします。先輩方が作り上げてきた伝統を引き継いだ上で、令和2年度の生徒会活動も生徒主体で活発に行われることを期待しています。

12月には生徒会本部、各委員会正副委員長も決まり、3学期から2年生による新生徒会がスタートします。先輩方が作り上げてきた伝統を引き継いだ上で、令和2年度の生徒会活動も生徒主体で活発に行われることを期待しています。



2学年「沖縄研修旅行」

松川高等学校

11月6日～8日、2年生は沖縄へ研修旅行に行ってきました。初日はひめゆりの塔、平和記念公園を訪ね、平和学習を行いました。手作りした花束を平和の礎に供え、戦没者に祈りを捧げ、平和への思いを新たにしました。2日目はコースごとに分かれ、マリンスポーツや古宇利島散策、美ら海水族館でのイルカショーなどを楽しみ、沖縄の風土や文化を体験した一日となりました。最終日は、今帰仁城跡を見学し、沖縄を後にしました。

今回の研修旅行では、平和学習だけではなく、沖縄の文化や風土に触れる総合的な学習を深める機会となりました。また、規律ある集団行動、自主的行動力を養いながら、仲間との絆を深め、クラス・学年の結束力を高めることができました。旅行となりました。



今月は
子育て支援センター
おひさま



いよいよ焼き芋の準備開始!



焼き芋おいしいね!
ホクホク



「美味しい焼き芋が
できますように」



みんなコンサートに夢中です



フィガロ・ミニコンサートが
始まりました

10月31日、焼き芋会&ミニコンサートを行いました。町内外からたくさんの子が集まり、楽しい時間を過ごしました。この日までに、6月には芋の苗植え、10月には芋掘りに張り切って参加してきた子どもたち。さまざまな経験を通して、心も体も大きく成長したようです。

は
こ
こ
こ
の
び
の
び

おひさま図書館

水曜日 休館
月・金曜日 10時～21時(祝日は18時)
火・木・土・日曜日 10時～18時(第3日曜は17時)

1月のおたのしみ会

新春! かるた・百人一首大会
毎年恒例の新春かるた・百人一首大会を開催します。参加費無料、事前申込み不要です。
日時 1月18日(土) 10時30分
場所 松川町図書館
○かるた・保育園・小学生
○百人一首・小学生・中学生
たくさん札を取った人には、お年玉のプレゼント(雑誌付録)があります。
今年も、大勢の皆さんの参加をお待ちしています。



本の福袋

1月4日(土)より、限定60袋!
「本の福袋」とは、中身がわからないように袋に入った本を貸し出しする、お正月限定の特別企画です。

福袋には対象年齢やテーマが書いてありますので、参考にして選びいただけます。
数に限りがありますので、お早めにお越しください。

1月の図書館予定

- ・本の福袋
- ・4日(土) なくなるまで
- ・ノントンの会
- ・7日・21日(火) 10時30分
- ・まんが教室
- ・11日(土) 13時30分
- ・こんにちは絵本7カ月
- ・16日(木) 10時30分
- ・おたのしみ会
- ・かるた・百人一首大会
- ・18日(土) 10時30分
- ・自分の本をつくる会
- ・24日(金) 19時30分
- ・こんにちは絵本11カ月
- ・30日(木) 10時30分
- ・よみまいカー
- ・4日・18日(土)
- ・金曜おはなし会
- ・毎週金曜日 15時30分

*お正月は、1月4日(土)より開館します。

松川町図書館

☎ 36-3746



みんなの 12月っこ大集合!! 笑顔

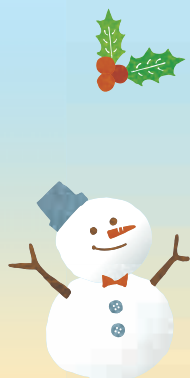

みな
南坂 澪 ちゃん
30日生まれ 2歳

お歌大好きな みおちゃん♪
すくすく元気に大きくなあれ♡♡♡



ゆね
伊藤 悠 弥 ちゃん
7日生まれ 1歳

1歳おめでとう!! いっぱい食べて
元気に大きくなってね。



しずく
峯 垣 凧 くん
9日生まれ 1歳

お兄ちゃんに負けない
ぐらいやんちゃ☆



「みんなの笑顔」では、3歳になるまでのお子さんのお写真を誕生日に掲載します。ぜひお申込みください。来月2月号では、平成29・30・31年1月生まれのお子さんを掲載します。ご希望の方は、写真にお子さんのお名前(ふりがな)・生年月日・保護者の方のお名前・住所・電話番号・コメント(30字内)を添えて、役場までお持ちください。メールでも受付可(seisaku@town.matsukawa.lg.jp)。メールの件名に「みんなの笑顔申込み」と入れてください。詳細は、お問い合わせください。締め切りは12月27日(金)です。 まちづくり政策課 電話：36-7014

vol.8

おかげさま♡

縁の下の力持ち

保護者の皆さんが
事業に参加しやすいように
お子さんをお預かりします

いとしい見会



おばあちゃんに抱っこしてもらって
気持ちがいいな♡うれしいな♡



かわいい子どもたちから
元気をもらっています♪



- ・婦人会で始めたことがきっかけで、発足してから30年以上経っています。
- ・現在は8人で活動中。
- ・活動は、主に子育て支援センターおひさまの企画時に、お母さん方が活動に参加しやすいよう、小さなお子さんを預かっています。
- ・男女問わず、一緒に活動してくれる方を大募集です!

