

広 報

まつかわ

世帯数：4,399 戸 (+ 4)
人 口：12,769 人 (-15)
男：6,122 人 (-11)
女：6,647 人 (- 4)

11

2018 NOVEMBER no.531

TOPIX
スポーツの秋



毎日頑張ってきた竹馬「見ててね！」 秋晴れの空も応援しています (上片桐保育園)

スポーツの秋！みんな頑張ったよ！運動会！



名子中央
保育園



双葉
保育園

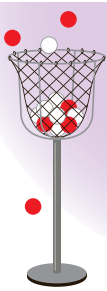

大島
保育園



上片桐
保育園



中央小



北小



9/15 ■音楽と食の祭典「楽宴」開催！

清流苑



初めての企画イベント「楽宴2018」。雨のため、屋内スポーツ施設での開催でしたが、多くの方が参加されました。音楽を堪能しながら、お好みの食を片手に手拍子が鳴り響く盛り上がり！大成功のイベントとなりました。

9/24 ■松川町音楽祭

町民体育館



今年で29回目を迎えた音楽祭。町内から合唱・合奏に10団体が集い、盛大に開催されました。今年はコスタリカからピアノ/奏者も招待。各団体の演奏はもちろん、毎年恒例の合同合奏や全員での歌声も会場内に響き渡り、すてきなひとときとなりました。



9/9 ■ 第4回南信州まつかわハーフマラソン大会

町内



ご協力
ありがとう
ございました!!

参加者の方の感想は
P4で掲載しています。

9/5 ■ ツリードーム期間限定 OPEN



中部や近畿地方で初!世界でも前例の少ない、木に吊るしたラグジュアリーテント、ツリードーム。5日にオープンセレモニーが行われ、10月末まで期間限定でオープンしています。松川町の魅力を、さらに多くの方に体験してもらえるのではないのでしょうか。

100歳おめでとうございます!



今年度100歳を迎える堤原の塚原みつ子さんに、町と県、国から表彰状と記念品が贈られました。町内で平成30年度に米寿を迎えられる方は92人、白寿の方は11人いらっしゃいます。これからもお元気であってくださいね。

9/15・16 ■ 松川町を描こう

増野



昨年に続き、今年もアートピクニックを開催。講師に清原健彦氏を迎え、水彩画でまし野ワイナリーからの眺めを楽しみました。完成した作品は、10月20日まで「ぷらっと」に展示されました。



9/19 ■ ~これからの農業を考える~みらい塾 発表



6月より行われていた「あの人の仕事論」全6回の講義が終了し、受講生それぞれによる発表が行われました。今後は繁忙期を終えた12月頃より「経営計画」や「簿記」などの講義が行われる予定です。

ご協力ありがとうございました！

第4回南信州まつかわハーフマラソン大会

第4回目を迎えたハーフマラソン大会。9月9日に盛大に開催することができました。当日は1780人が参加され、松川町を走って食べて楽しめました。町内の皆さんには、交通規制へのご協力や沿道での応援、スタッフとして、大変お世話になり、ありがとうございました。

コースで応援してくださった皆さまの温かい声援のおかげで完走することができました！！温かいおもてなし、ありがとうございました。帰りには清流苑の温泉に入り、松川町を堪能して帰宅しました。必ず来年も参加します！

激坂と暑さで何度もメゲそうになりつつも、最後まで走れたのは、声援とエイド（給水所）の果物のおかげです。大会自体は町をあげてのイベントという雰囲気伝わってきて、とても良いものでした。ぜひ来年も参加させてください！

畑の中にある一軒家の縁側で、赤ちゃんを抱えた家族から笑顔で応援をいただきました。なんて微笑ましい田園風景だろう。

昨年参加したレースでは玉砕するも、おもてなしに感動してやって来た！心から次もでたいと思う大会は多くないが、ここは私の中の大会10選です。

(参加者の方からの感想を抜粋しました)



松川の美味しい果物を食べたくて参加しました。参加賞の梨とその収穫農園の方からのメッセージ、「おいしいからぜひ食べてくださいね」との気持ちが伝わってくるようです。



南信州まつかわハーフマラソン大会事務局 ☎48-6713



ブロック塀の中に鉄筋が入っているか確認できます！

昨今の地震ではブロック塀等の倒壊が起き、所有者の方に安全点検を呼びかけているところですよ。

町では、ブロック塀の鉄筋の有無を判定する機器（メタリスマスキャナー電子金属探知機）を、町民の皆さんに貸し出しています。希望される方は、お問い合わせください。



また、ブロック塀等の撤去や補強、改修工事に対する補助制度もあります。詳しくは、ご相談ください。

建設課 建設管理係
☎36-17028

ふるさと納税 新しい取組み

ふるさと納税制度を活用し、コスタリカ・スタディツアーに対してご支援をいただくプロジェクト「高校生をコスタリカへ派遣―若者の多様な経験を応援し、これからの地域づくりにつなげるまちへ」を12月31日まで実施します。

これは、町が取組む具体的な事業に対してふるさと納税のご寄附をいただく取組みです。

町の事業を内外に広く発信し、事業に共感する方などからも応援していただいて事業を進めることで、コスタリカ・スタディツアーをまちづくりへと繋げていくため、事業に対するふるさと納税を募集させていただきます。

なお、コスタリカ・スタディツアーに対しては、すでに複数の企業からご寄附をいただいております。感謝申し上げます。

まちづくり政策課 企画財政係
☎36-17014

インフルエンザの流行に備えましょう

インフルエンザは「インフルエンザウイルス」に感染して起きます。38℃以上の発熱、頭痛や関節・筋肉痛など全身の症状が急に現れます。また、高齢の方や慢性疾患を持つ方は、肺炎を伴うなど重症化することがあります。

インフルエンザは、主に

- 咳やくしゃみの際に口から発生する小さな水滴（飛沫）によって感染します。普段から、次のような「咳エチケット」を心がけましょう。
- ① 他の人に向けて咳やくしゃみをしていない
- ② 咳やくしゃみが出る時はマスクをする
- ③ 手のひらで咳やくしゃみを受け止めたら手を洗う

予防するために

- ① 外出後の「手洗い」
- ② 十分な休息
- ③ バランスのとれた食事
- ④ 部屋の適度な湿度
- ⑤ 無用に入混みに入らない
- ⑥ 予防接種

「子どもインフルエンザ」と、「高齢者インフルエンザ」の接種料金の一部を助

成しています。（下表参照）

対象年齢の方には予診票をお送りしましたので、医療機関に予約したうえで、ご利用ください。

*それぞれ助成期間が異なりますので、ご注意ください。

*予防接種を受けたあと、インフルエンザに対する抵抗力がつくまでに約2週間かかります。流行前の12月中旬までの接種をおすすめします。

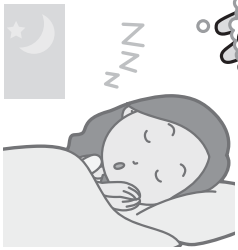

助成期限	種別	対象者	接種回数	助成金額	接種場所
平成31年1月31日まで	子ども	保育園児 平成24年4月2日～平成27年4月1日生まれ（未満児は除きます）	2回	2,300円（1回目）	以下の指定医療機関のみ ・下伊那赤十字病院 ・中塚内科循環器科医院 ・松川町上片桐診療所
		小学生 平成18年4月2日～平成24年4月1日生まれ		1,750円（2回目）	
		中学生 平成15年4月2日～平成18年4月1日生まれ	1回	2,300円	
平成31年1月15日まで	高齢者	①接種日において満65歳以上の方（昭和29年1月15日以前に生まれた方） ②接種日において満60歳以上満65歳未満で心臓、腎臓または呼吸器の機能またはヒト免疫不全ウイルスによる免疫機能の障害により、身の回りの生活を極度に制限されたり、日常生活がほとんど不可能な方（身体障害者手帳1級をお持ちの方）	1回	2,661円 ・自己負担2,000円 ・生活保護世帯は無料	飯田下伊那の医療機関 または 長野県内指定医療機関

高齢者用肺炎球菌予防接種

接種費用の一部を公費で負担する定期接種です。

対象の方には予診票をお送りしてあります。高齢者肺炎球菌予防接種の使用期限は、平成31年2月28日までです。

過去に（任意接種も含む）接種したことのない方が対象で、生涯一回だけの助成です。

助成期限	平成31年2月28日まで	
ワクチン名	ニューモバックス NP (23 価肺炎球菌莢膜ポリサッカライドワクチン)	
対象者	昭和29年4月1日以前に生まれた方	インフルエンザ②と同じ
助成金額	3,825円 ・自己負担4,000円 ・生活保護世帯は無料	
接種方法	飯田下伊那の医療機関または長野県内指定医療機関へ予約して受ける	

どの予防接種も、予診票が届かなかつたり、再発行の場合は係へお知らせください。



保健福祉課 保健予防係

☎ 36-17034

社会福祉施設保全計画を 策定しました

少子高齢化により将来人口の減少と高齢化が進む中、町が保有する社会福祉施設の老朽化対策と財政支出の縮減や平準化を図ること等を目的に、平成30年8月「社会福祉施設保全計画（初版）」（以下「計画」）を策定しました。

この計画は、平成29年度に福祉総合計画推進協議会において検討された社会福祉施設の在り方に対する「まごめ」を尊重するとともに、現在国が推進している地域共生社会（制度・分野ごとの「縦割り」や「支え手」・「受け手」の関係を超えて、地域住民や地域の多様な主体が「我が事」として参画し、人と人、人と資源が世代や分野を超えて『丸ごと』つながること）で、町民一人ひとりの暮らしと生きがい、地域とともに創る社会。の実現に向けた施設の在り方をまとめたものです。

現在町が保有する社会福祉施設は15棟、7418㎡あります。

町が保有する社会福祉施設の一部



上片桐診療所



松川荘



老人福祉センター

建築された年数はそれぞれ異なりますが、古いものでは昭和50年代前半の建物もあり、その老朽化対策は喫緊の課題となっております。計画では、これら15棟の施設を、適切な時期に適切に判断して改修等を行うよう、5つのグループに分類

家屋の新築・増築・取り壊しなどの 届出をお願いします

平成30年中に新築・増築した、または取り壊した家屋を対象に調査を行います。この調査は、固定資産税の適正な課税をするための大切な調査ですので、ご協力をお願いします。

対象となる家屋

- 平成30年中に新築・増築した、またはその予定のある家屋
- 平成30年度中に住民税務課担当者の訪問による「家屋調査」を受けた家屋について（対象外です。）
- 取り壊した、またはその予定のある家屋
- 名義を変更した、またはその予定のある家屋

し、刻々と変化する状況を確認に捉え、優先順位を決めて取り組んでいきます。また、計画は概ね4年を目安に見直しを行い、その都度、町民の皆さんに公表します。

保健福祉課

☎36-17022



※固定資産税の課税対象となる「家屋」とは、次の3つの要件を満たす家屋です。

- ①外気分断性
屋根があり、三方以上の外周が壁や建具で囲われていること

- ②土地定着性
基礎等で土地に固定されていること
- ③用途性
居住、作業、貯蔵等に利用できる状態にあること

届出方法

該当の家屋がある方は、『家屋異動届』にて届出をお願いします。（届出用紙は、町ホームページまたは、役場住民税務課にあります。）

提出期限 11月30日（金）

昨年以前の家屋も届出を

小規模のもの、簡易なものであっても条件を満たす家屋は課税対象となります。課税対象の家屋を取り壊したまま届出がないと、次年度以降も課税となる可能性があります。届出を済ませていない家屋については『家屋異動届』にご記入いただくか、担当までご連絡をお願いします。



住民税務課 課税係
☎36-17046

納めた国民年金保険料は
全額が

社会保険料控除の対象
控除証明書が
発行されます

国民年金保険料は、所得
税および住民税の申告にお
いて全額が社会保険料控除
の対象です。

社会保険料控除を受ける
ためには、保険料を納付し
たことを証明する書類の添
付が義務付けられています。
11月上旬に日本年金機構
から送付されますので、年
末調整や確定申告の際には
必ず証明書を添付してくだ
さい。

また、10月1日以降、今
年はじめて国民年金保険料
を納付された方については、
平成31年2月上旬に送付さ
れます。

控除証明書専用ナビダイヤル
☎0570-1070-1117

住民税務課 住民係
☎36-17024

問 飯田年金事務所
☎22-13641

「年末調整説明会」開催

飯伊地区の事業所等の皆
さんに向け、「年末調整説
明会」を開催します。

『年末調整のしかた』や
『給与所得の源泉徴収等の
法定調書の作成と提出の手
引』などのパンフレットを
用いた具体的な手続きにつ
いて説明があります。

パンフレットは、対象事
業所の皆さんに事前に送付
される年末調整関係資料に
同封されていますので、ご
持参ください。

日時 11月21日(水)
13時30分～15時15分
場所 飯田文化会館
(飯田市高羽町5-5-1)

※本説明会の会場で、年末
調整説明会に引き続き、
「消費税軽減税率制度等
の説明会」も開催します。
併せてご出席ください。

問 飯田税務署
☎22-11165
(自動音声案内「2」)

河川内樹木を

伐採していただける方
募集中!

天竜川上流河川事務所で
は、天竜川や多くの支川で
問題となっている樹木繁茂
を、伐採から処分までを
行っていたいただき、伐採した
樹木の有効活用をしていた
だけのために、協力してい
ただける一般の方(事業者・
団体など)を公募していま
す。

募集締切 10月31日(水)
応募方法などの詳細は、
天竜川上流河川事務所ホ
ムページをご覧ください。

問 天竜川上流河川事務所
管理課
☎0265-8116414



飯田合同一日行政相談所

不動産の登記、年金、道
路や農地など役所の仕事に
ついての相談、また弁護士
や税理士などの専門家への
相談ができます。相談は無
料で、秘密は厳守されます。
事前の予約は不要ですので、
お気軽にご利用ください。

日時 11月13日(火)
9時30分～12時30分
(受付は12時まで)

問 長野行政監視
行政相談センター
☎026-1235-11100

場所 飯田市役所C棟3階

平成30年10月1日より
長野県の最低賃金

821円

年齢やパート・学生アルバイトなどの働き
方の違いにかかわらず、すべての労働者に適
用されます。
使用者も労働者も、賃金が最低賃金以上にな
っているか、必ず確認しましょう。

産業観光課 商工観光係 ☎36-7027

11月 コミュニティ・カフェ よろず講演会

講演時間 13:45～15:00
講演場所 老人福祉センター

日程	内容	講師
11月2日(金)	元気センター(仮称)について	役場保健福祉課長 米山 政則氏
11月13日(火)	高野豆腐と大豆製品をつかった料理教室	飯田市駄科 旭松食品
11月16日(金)	おもしろかりし我人生	諏訪形自治会在住 北島 宏氏
11月27日(火)	お面で踊ろう にゃんこ舞	飯島町在住 人形師 百鬼ゆめひな

ご希望の方はコミュニティ・カフェに入会のうえ、ご参加ください。



地域包括支援センター ☎36-6800

ツニユース

No.10

生涯学習課
生涯学習・男女共同参画係
☎36-2622

コスタリカのジュースとコーヒーでおもてなし



来場された方々は「コスタリカってどこ?」と興味津々の様子でした。「子どもも飲みやすくおいしい」と多くの方に喜んでいただきました。

9月9日、南信州まつかわハーフマラソン大会にて、松川中学校の生徒たちがコスタリカのジュースとコーヒーを約700人にふるまいました。

ジュースは中米ならではのフルーツ味「パッションフルーツ」「レモン」「グアバとパイナップル」の3種類をご用意。



「楽宴 2018」でコスタリカをPR

今年初めて開催された「楽宴」。人気の若手ミュージシャンたちによるステージをはじめ、屋台村やクラフト市など大いに盛り上がりました。

屋台村では、中米でよく食べられるトルティーヤや、珈琲工房あむりさんによるコスタリカコーヒーの販売が行われ、味覚を通してコスタリカを楽しんでいただきました。



民芸品を飾った展示コーナー



ビュッフェ形式で好きなものを入れて、自分だけのトルティーヤを♪



楽宴オリジナル
焼いたニジマス
を挟んだ
「マスティーヤ」

東京2020 オリ・パラ

ホストタウン

サッカーコスタリカ代表に大きな声援を届けました

9月11日、キリンチャレンジカップ、コスタリカ代表の応援に、松川町から町民の皆さん19人がパナソニックスタジアムに駆け付けました。選手との交流や席の確保など、日本サッカー協会およびコスタリカ・日本両国大使館の全面的なご支援をいただき、意義深い交流・交歓ができました。



ピッチに立つコスタリカ代表

試合前には、教育長らが代表選手を表敬訪問。町のサッカー少年たち手づくりの「かぶと」を手渡し、選手らに激励のエールを送るとともに、町民が揃いのコスタリカポロシャツで応援することを伝えました。(右・下)



ハーフタイムを利用して、ラウラ駐日大使、伊藤駐コスタリカ大使らと歓談。ホストタウン事業の推進状況をお伝えしました。ラウラ大使からは、町民の応援に対する感謝の言葉をいただきました。(左下)



中央がラウラ大使、その左が伊藤大使



試合後、選手からサインをいただく子どもたち

向上をめざして 学習状況調査の結果より～

No.51
教育委員会通信
☎36-7023

学力向上へ向けて家庭では（町の小中学生の質問紙の解答と学力のクロス集計より）

学力と児童生徒の生活実態との相関関係を見るためにクロス集計を行っています。

1 新聞を読んでいますか

《中学数学B》(数字は平均正答率)

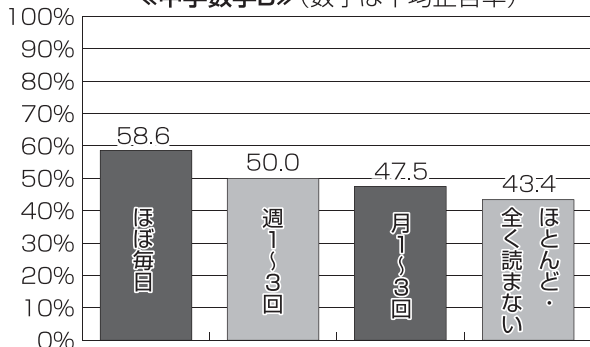

○すべての教科で相関関係がみられました。特に数学Bでは、新聞を毎日読んでいる生徒と全く読まない生徒とは15ポイントの差がありました。このことから、新聞を読むことは必要な情報を適切に選択する力などを伸ばしているとも考えられます。

○小学校国語A・Bでも、新聞をほぼ毎日読んでいる児童の平均正答率は高くなっています。

2 家の人（兄弟姉妹を除く）と学校での出来事について話をしますか

《中学国語A》(数字は平均正答率)

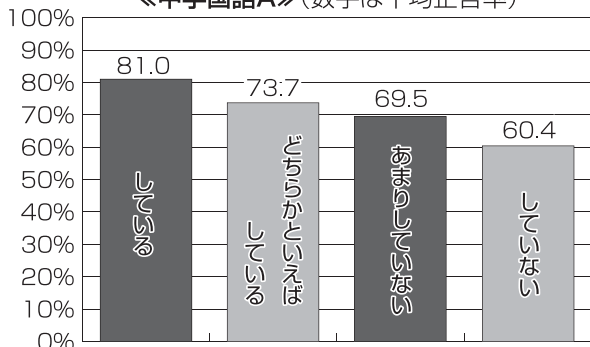

○全ての教科で、学校の出来事を話している生徒の平均正答率は、話していない生徒の平均正答率より約20ポイント高くなっています。

○学力向上には、学校での様子について話をよく聞き、認めて励ます、困ったときに相談に乗ってくれる家族の存在も必要です。小学生のころから子どもの話をよく聞き、応えていく家族の姿勢を大切にしていきたいものです。

右のノートは、中央小1年生のお母さんが、お子さんの夏休みの宿題にと毎日手づくりした問題の一部です。

問題をわかりやすく捉えられるよう、絵を入れるなどの努力の中に、お母さんの愛情を感じることができます。お子さんの勉強に関心を持ち、言葉がけなどの支援をしていただくことは、子どもたちにとって大きな励みになるでしょう。

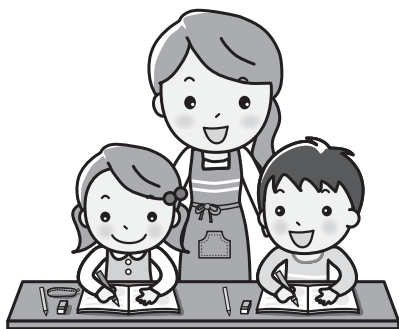

学校での勉強や生活について、子どもとの対話を通して認め励ますことは、子どもの自信と意欲を育むことにつながります。

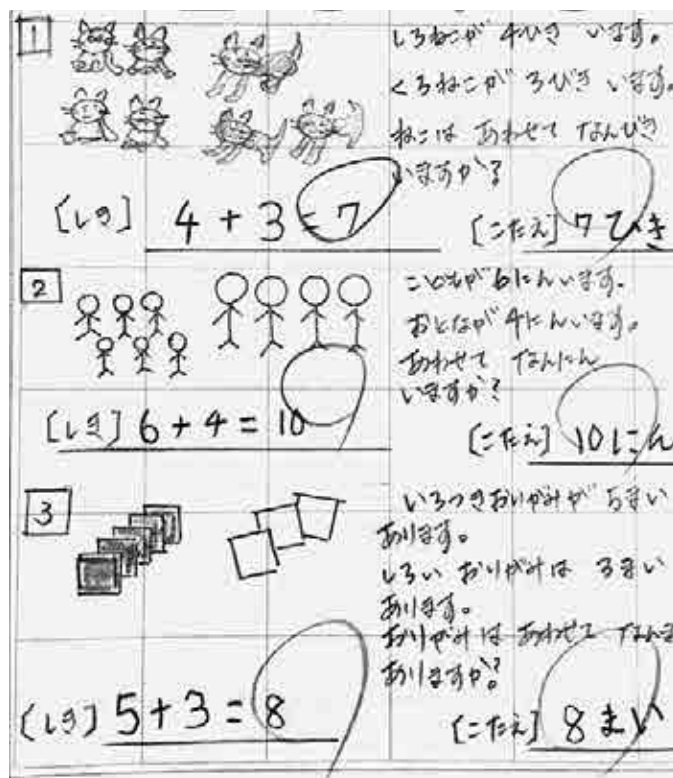

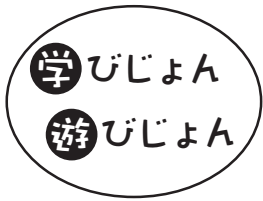

児童生徒の学力

～平成30年度全国学力・

学力・学習状況調査結果（全国比） 4月17日実施

松川町小学校（6年生 102人）

松川町中学校（3年生 125人）

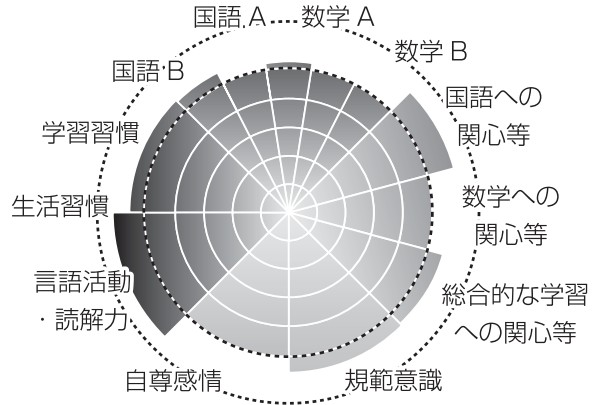
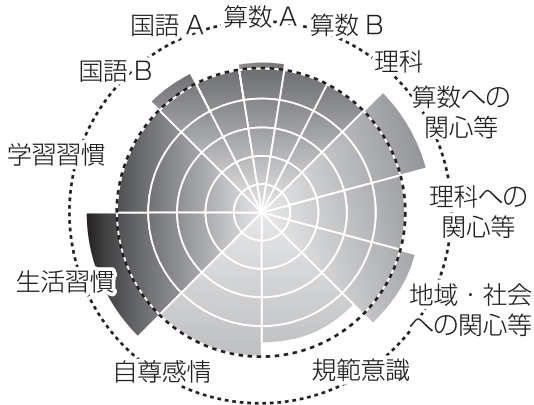

国語 AB、算数・数学 AB、は、学力テストの結果です。Aは『主として知識』、Bは『主として活用』をみる問題です。他の項目は児童生徒に質問した内容をまとめたものです。内側の破線円は全国平均を基準として表しています。チャートのスコア（数値）は、平均正答率と標準偏差から算出されたものです。

学力テストの町の児童生徒の平均正答率（以下町平均）と全国平均正答率（以下全国平均）（少数第一位を四捨五入 単位は%）

小学校	教科	国語A	国語B	算数A	算数B	理科
	町平均	67	55	62	49	58
	全国平均	71	55	64	52	60

中学校	教科	国語A	国語B	数学A	数学B	理科
	町平均	75	62	67	46	65
	全国平均	76	61	66	47	66

町小中学生の正答率が全国平均より10ポイント以上低い問題

町正答率 国正答率

小学校 算数A

長さ0.4m、重さ60gの針金があります。
針金1mの重さが何gになるかを考えます。
1mの重さを□gとして、針金の長さとう重さの関係を下の図に表します。針金0.4mの「0.4」、0.4mの重さ60gの「60」、1mの重さ□gの「□」のそれぞれの場所は、下の図のどこになりますか。アからオまでの中から、あてはまるものを1つずつ選びましょう。

町 49.0% 国 66.7%

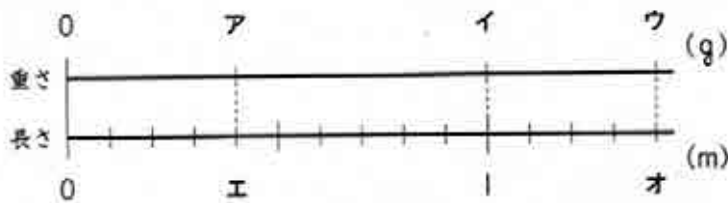

（答．「0.2」→エ、「60」→ア、「□」→イ）

中学校 数学A

ある日の最低気温は -3°C で、その前日の最低気温は -7°C でした。その日の最低気温がその前日の最低気温よりどれだけ高くなっているか求める式をアからエまでの中から正しいものを1つ選びなさい。

- ア $(-3) + (-7)$
- イ $(-3) - (-7)$
- ウ $(-7) + (-3)$
- エ $(-7) - (-3)$

町 43.2% 国 54.2%

（答．イ）

みんなの学校



楽しいな♪ 今日も元気にいってきます！



半日開催 中身の濃い運動会

松川北小学校

ダンスは、今年流行の「USA」に挑戦。北小バージョンの「かわいかったいい」ダンスを踊りました。「U、S、A、」の部分になると、グラウンドのあちこちから声が聞こえ、一緒にジャンプをする観客の皆様姿がありました。会場が一つになって盛り上がりました。

低学年の玉入れも、大熱戦でした。一回戦も二回戦も、一点差の勝負となり、最後までハラハラドキドキしました。数を数える子どもたちの声にも例年以上の力が入っていました。

一日順延して絶好の運動日和となり、素晴らしい運動会になりました。



やる気いっぱい 応援いっぱい

情熱いっぱい 運動会

松川中央小学校

9月15日に予定されていた運動会は、雨のために順延となり、16日に実施されました。

各学年のかけっこ・短距離走、1年生の「玉入れ」や3年生の「竹引き」、連学年の綱引きや騎馬戦、男女別リレーなど、紅白に分かれての競技に熱が入りました。また、「表現種目」では、2年生は3色の旗を操っての表現、4年生は法被を羽織っての「エイサー」踊り、そして6年生は組体操「一所懸命」を披露しました。心を合わせ、仲間を信頼し、学年の絆を感じた発表に感動しました。

全力を出し切った素晴らしい運動会でした。地域の皆様、ご声援、ありがとうございました。



第58回 松風祭

松川中学校

「陽」一つの大きな光へのテーマで「第58回松風祭」を9月29日に開祭しました。来賓の皆様、家庭の皆様、地域の皆様など、多くの方々にご来校いただきました。

クラスごと、絵画・書写・社会科新聞・技術家庭科の作品など、日頃の学習の発表の場として、校内展示を行いました。

ステージ発表では、総合的な学習の時間・演劇部・吹奏楽部の発表、音楽会を行いました。開祭式・閉祭式では、生徒会役員が盛り上げてくれました。素晴らしい一日になりました。また、過日(9月27日)雨天のため体育館で行った「スポーツフェスティバル」も盛り上がりました。ご協力ありがとうございました。



ポランティア部

長野県初開催全国総文祭に出場

松川高等学校

8月7日から11日まで「文化部のインターハイ」ともいわれる第42回全国高等学校総合文化祭が長野県で初開催されました。ポランティア部門にポランティア部が参加しました。長野県代表として「リン」と花・絆プロジェクトの活動発表と、フィールドワークでは「満蒙開拓平和記念館」語り部から学ぶ平和・未来・共生社会の創造」と題して、満蒙開拓の史実から平和な未来を築くために高校生に何ができるかを全国の参加者と共に考えました。満蒙開拓平和記念館見学後、「えみりあ」を会場に、四分科会で講師を囲んでワークショップを行いました。増野地区の視察も行い全国の高校生と学び・親交を深め有意義な3日間でした。



今月は
上片桐保育園!



モグラみたいに
土を掘ってみたよ



「うんとこしょ」
さあ、頑張って掘るぞ〜



美味しいカレーが
できるといいな。

畑の先生も一緒に、
カレーパーティー。
おいしかったよ。



見て見て!
こんなにお芋が
出てきたよ!



にこにこ
のびのび

野坂勇作先生
えほん講演会

野坂勇作先生をお迎えして、えほん講演会を開催します。

今回は、絵本づくりのワークショップを行います。絵本作家の先生と一緒に、オリジナルの絵本を作ってみませんか?



おいでよ図書館

水曜日 休館 月・金曜日 10時〜21時(祝日は18時)
火・木・土・日曜日 10時〜18時(第3日曜は17時)

11月のおすすめ本

「犬(きみ)がいるから」 村井理子



いろいろな困難を乗り越えながら絆を深めていく、黒いラブラドルレトリバー「ハリ」と村井家のおはなしです。

11月の図書館予定

- ・ こんには絵本7カ月 1日(木) 10時30分
- ・ ノンタンの会 6日・20日(火) 10時30分
- ・ こんには絵本11カ月 15日(木) 10時30分
- ・ 自分の本をつくる会 16日(金) 19時30分
- ・ えほん講演会 17日(土) 13時30分
- ・ よみまいカー 10日・24日(土)

日時: 11月17日(土) 13時30分
場所: 中央公民館(えみりあ) 2階えみりあホール
定員: 50人(親子30組程度)
参加費: 無料
申込み: 図書館まで
お電話ください。

松川町図書館
36-13746

みんなの 10月っこ大集合!! 笑顔



あうか
矢野 桜霞 ちゃん
30日生まれ 1歳

ペットの山羊にも負けないくらい
元気で活発な子になってね。



しおり
竹村 葉 ちゃん
22日生まれ 1歳

いつも笑顔で、
元気に大きくなってね☆



せい
中村 誓 くん
18日生まれ 2歳

食べるの大好き
大好物は果物だよ♡



そうま
正木 颯真 くん
7日生まれ 3歳

外遊び大好き!!
元気いっぱいです^^

「みんなの笑顔」では、3歳になるまでのお子さんのお写真を誕生日に掲載します。ぜひお申込みください。来月12月号では、平成27・28・29年11月生まれのお子さんを掲載します。ご希望の方は、写真にお子さんのお名前(ふりがな)・生年月日・保護者の方のお名前・住所・電話番号・コメント(30字内)を添えて、役場までお持ちください。メールでも受付可(seisaku@matsukawa-town.jp)。詳細は、お問い合わせください。

締め切りは 10月31日(水)です。🍌 まちづくり政策課 電話：36-7014

大島から松川町を眺めてみよう! 果樹地帯とアルプスの絶景

松川インター付近に広がる果樹園を見ると、「帰ってきたなあ」と感じる方も多いのではないのでしょうか。南アルプスも中央アルプスもよく眺められる大島地区。円通庵の枝垂れ桜は町の天然記念物、池の平湿地帯は町の自然保護区に指定されています。



西山からの眺め



みらいから見た小八郎岳



春は桜が咲き誇ります

これからの紅葉も楽しみですね



池の平



町を代表する果物



樹齢は推定400年
円通庵の枝垂れ桜

原田の桜



広報まつかわは再生紙を使用しています。排出する際は、古雑誌をお願いします。