

議会全員協議会会議次第

平成27年3月17日 一般質問終了後～
松川町役場 協議会室

1. 開 会

2. あいさつ

3. 協議事項

平成27年度 保育料改定について

[こども課]

4. その他

- ・
- ・

5. 閉 会

議員のみ協議

当初見積額

	園児数	一人当たり (現行保育料徴収実績から)	保育料月額 A	年間徴収見込 = 予算見積
4園保育料	390		5,289,999	63,479,988
保育標準時間	117	14,486	1,694,862	20,338,344
保育短時間	273	13,169	3,595,137	43,141,644
へき地保育料	8	9,162	73,296	879,552
合計	398		5,363,295	64,359,540
平均			13,476	

※保育短時間 (現行通常保育の10%増)

試算 (新保育園児) H26年度町民税所得割課税額

	園児数	現行保育料 月額	年徴収見込	国基準減免 月額	町独自減免 後月額 A	年間徴収見込 A×12
5園						
階層判定可分	325			4,880,300	3,951,843	47,422,119
入園見込換算	376			5,646,132	4,571,979	54,863,744
325人の内訳						
保育標準時間						
以上児	50			764,050		
未満児	20			341,700		
保育短時間						
以上児	219			3,180,450		
未満児	36			594,100		

-9,495,796

データの個数 / 国単純

集計

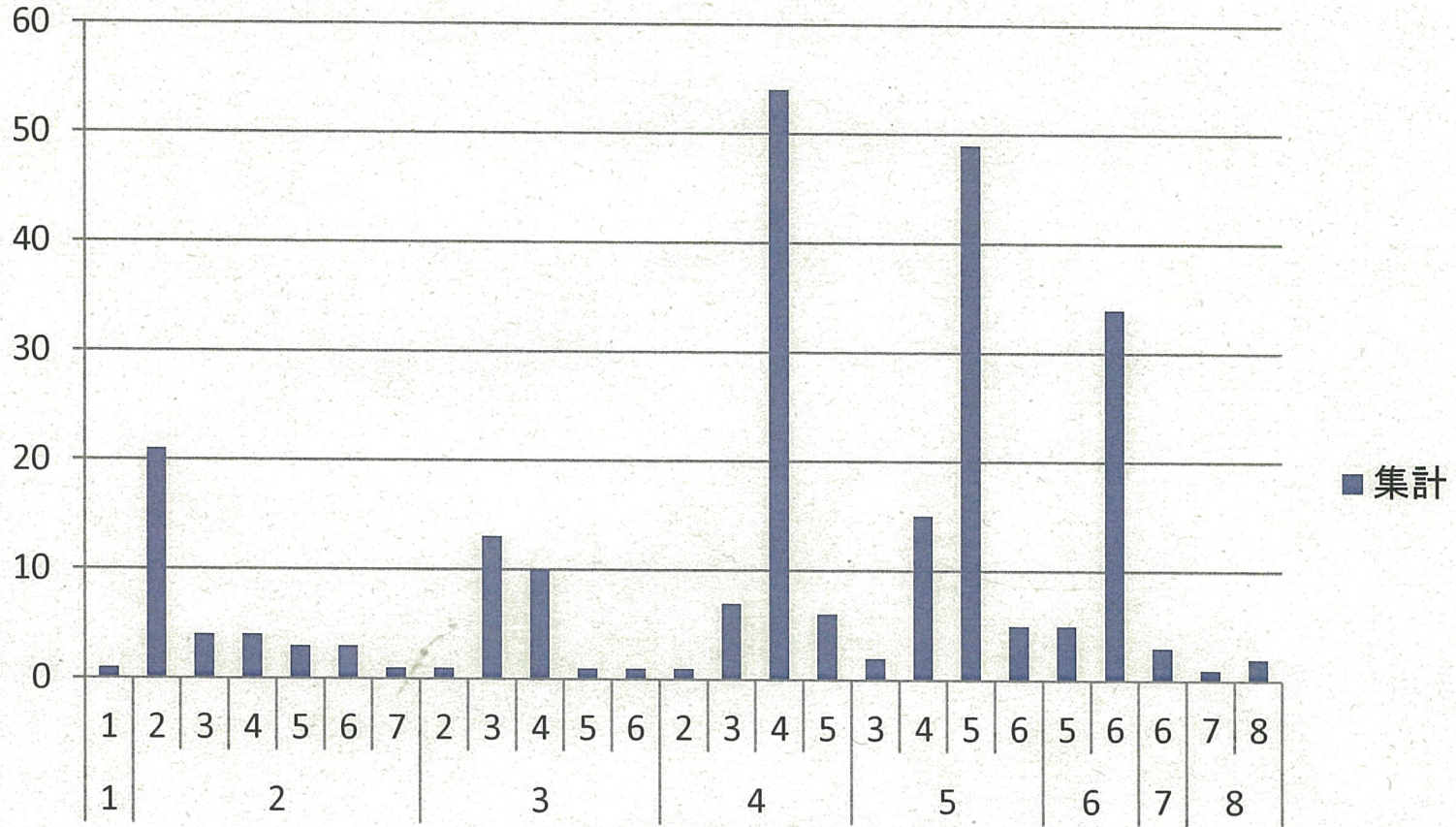

上段: 旧国階層
下段: 新国階層

国単純 | 旧国階層

3歳以上児保育料比較

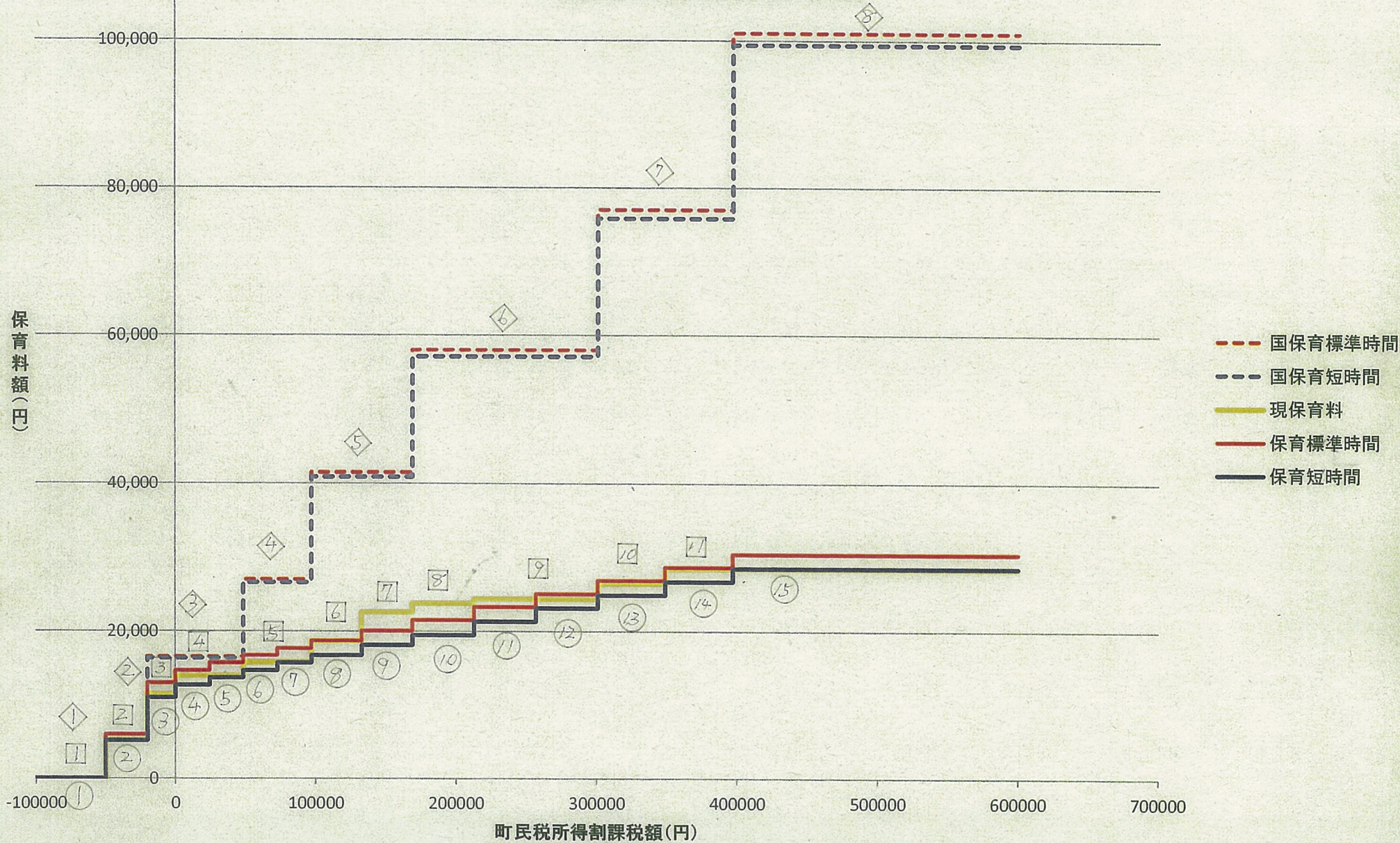

3歳未満児保育料比較

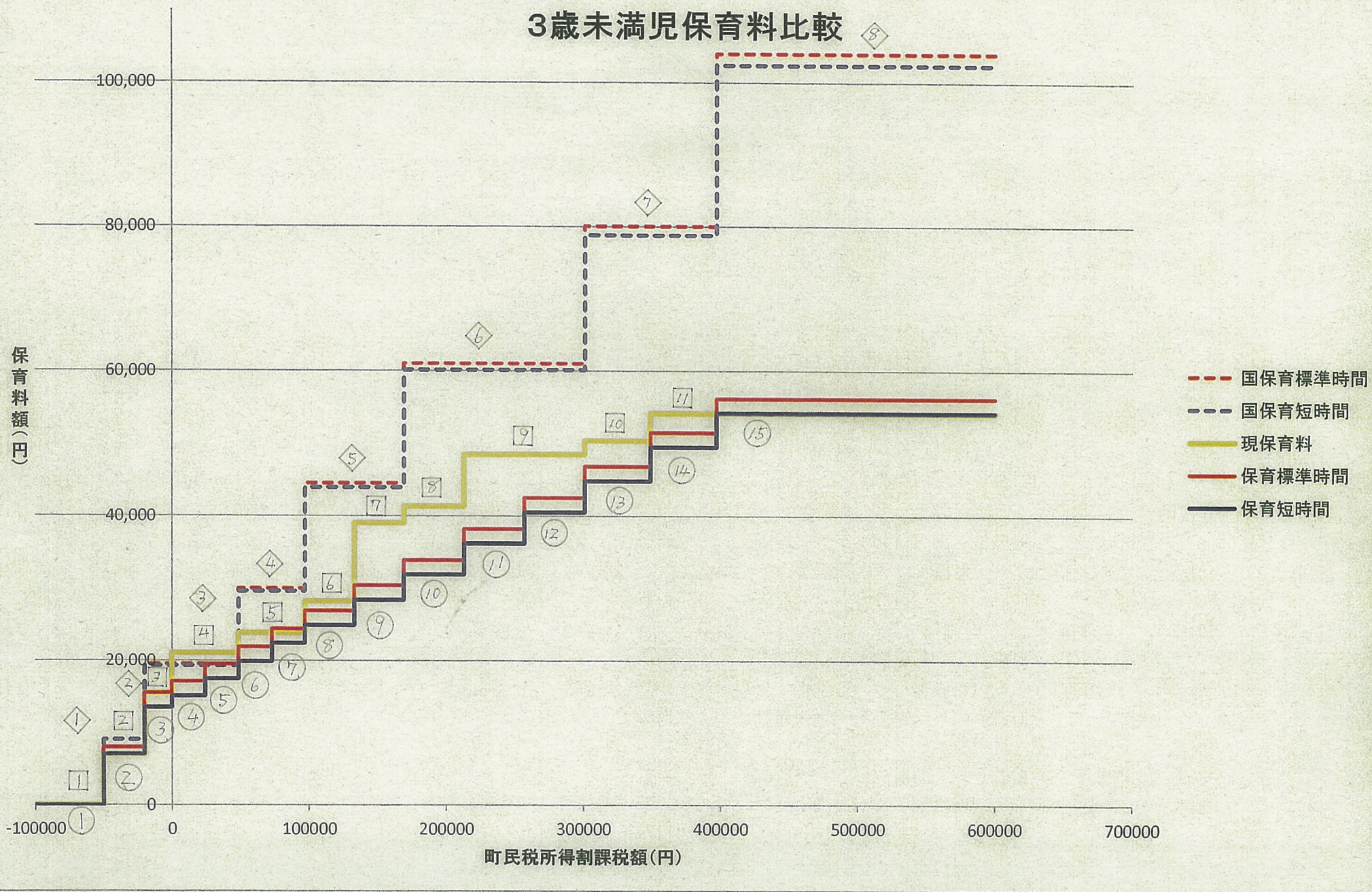

3歳以上児(2号認定)

現町階層			現国階層			新国階層				新町階層			
階層	区分	保育料	階層	区分	保育料	階層	区分	標準時間 保育料	短時間 保育料	階層	区分	標準時間 保育料	短時間 保育料
1	生保	0	1	生保	0	1	生保	0	0	1	生保	0	0
2	町民税非課税	5,200	2	町民税非課税	6,000	2	町民税非課税	6,000	6,000	2	町民税非課税	6,000	5,200
3	町民税課税	11,500	3	町民税課税	16,500	3	町民税所得割 48,600未満	16,500	16,300	3	町民税課税	13,000	11,000
4	所得税 ~20000	14,000	4	所得税 40,000未満	27,000					4	町民税所得割額 24,300未満	14,700	12,700
5	~40,000	15,800				5	~103,000	41,500	5	~48,600	15,700	13,700	
6	~72,000	18,700	5	~103,000	41,500	4	~97,000	27,000	26,600	6	~72,800	16,700	14,700
7	~103,000	22,600				6	~413,000	58,000	5	~169,000	41,500	40,900	7
8	~180,000	23,800	6	~413,000	58,000	6	~301,000	58,000	57,100	8	~133,000	18,700	16,700
9	~413,000	24,400								7	~734,000	77,000	9
10	~459,000	26,500	7	~734,000	77,000	7	~397,000	77,000	75,800	11	~257,000	23,300	21,300
11	459,000以上	28,500								8	734,000以上	101,000	8
										13	~349,000	26,900	24,900
										14	~397,000	28,700	26,700
										15	397,000以上	30,500	28,500

3歳未満児(3号認定)

現町階層			該当国階層			新国階層				新町階層(案1)			
階層	区分	保育料	階層	区分	保育料	階層	区分	標準時間 保育料	短時間 保育料	階層	区分	標準時間 保育料	短時間 保育料
1	生保	0	1	生保	0	1	生保	0	0	1	生保	0	0
2	町民税非課税	7,000	2	町民税非課税	9,000	2	町民税非課税	9,000	9,000	2	町民税非課税	8,000	7,000
3	町民税課税	15,500	3	町民税課税	19,500	3	町民税所得割 48,600未満	19,500	19,300	3	町民税課税	15,500	13,500
4	所得税 20,000未満	21,000	4	所得税 40,000未満	30,000					4	町民税所得割額 24,300未満	17,100	15,100
5	~40,000	23,800				5	~103,000	44,500	4	~48,600	19,500	17,500	
6	~72,000	28,200	5	~103,000	44,500	4	~97,000	30,000	29,600	6	~72,800	21,900	19,900
7	~103,000	39,000				6	~413,000	61,000	5	~169,000	44,500	43,900	7
8	~180,000	41,300	6	~413,000	61,000	6	~301,000	61,000	60,100	8	~133,000	26,900	24,900
9	~413,000	48,600								7	~734,000	80,000	9
10	~459,000	50,400	7	~734,000	80,000	7	~397,000	80,000	78,800	11	~257,000	38,200	36,200
11	459,000以上	54,200								8	734,000以上	104,000	8
										13	~349,000	46,800	44,800
										14	~397,000	51,500	49,500
										15	397,000以上	56,200	54,200