

総務社会常任委員会会議次第

平成 26 年 4 月 23 日 午前 9 時 30 分
松川町役場 協議会室

1. 開 会

2. あいさつ

3. 協議事項

(1) 地域活動支援センター施設移転協議の経過と今後について [保健福祉課] 資料No.1

[こども課] 資料No.2

(2) 子ども子育て支援事業計画について

4. 報告事項

(1) 松川東小学校あと利用活用案募集結果について [まちづくり政策課] 資料No.3

(2) 平成 25 年度 伊那大島駅利用実績について [まちづくり政策課] 資料No.4

(3) 婚姻届・出生届に対する祝い品の贈呈開始について [住民税務課] 資料No.5

(4) 名子中央保育園建設について [こども課] 資料No.6

(5) 平成 26 年度松川町教育委員会の重点目標と取り組みについて [こども課] 資料No.7

(6) 中央公民館改築事業の進捗状況について [生涯学習課] 資料No.8

5. その他

現地調査 名子中央保育園→大島中部高齢者支えあい拠点施設・円通庵の桜(状況により)

6. 閉会

地域活動支援センター施設移転協議の経過と今後について

今までの経過について

平成 25 年

- 9月4日 平成26年4月開設予定の上伊那郡飯島町の担当に聞き取り調査を行った。
- 10月8日 北部総合事務組合北部地区ワーキング他町村の状況聞き取り。
- 10月10日 精神障がい者家族会々長他と意見交換・情報収集を行った。
- 10月22日～11月12日 精神障がい者の会他や親愛の里他事業所に聞き取り調査を行った。
- 10月上旬 事業費及び将来の本格的な施設整備への経過の観点から、空き家利用を検討した結果、滝の沢の物件が候補として挙がる。家主(物件管理者)へ打診・協議開始となる。
- 10月31日 物件現地調査(内諾を得た上、家主立会いの下実施)
- 11月21日 上伊那郡箕輪村「ぼっかぼっかの家」視察・聞き取り調査
- 12月6日 家主の了承得られる。具体的な改装について現地協議。工事の概算見積を出す。
- 12月9日 議会総務社会常任委員会報告

平成 26 年

- 2月12日 家主よりお断りの連絡がある
- 3月11日 生東区四役との閉所についての協議・報告
- 3月15日 生東区全体会への閉所についての報告
- 3月18日 家主と会い、最終意向の確認。滝の沢の物件は断念。

今後について

- ① 関係者への連絡と今後の意向確認
- ② この4月開設された飯島町の「高齢者・障害者交流施設」視察・聞き取り調査

子ども・子育て支援事業計画策定について

1. 策定スケジュール (図1)
2. 地方版子ども・子育て会議の設置
 - ・「次世代育成支援行動計画推進協議会」を継続
 - ・任務の追加 本計画の策定の他、子ども子育て法に係る事項
 - ・組織構成の追加変更 (下表)

現行構成	改正構成
1. 議会議員 (2) (総務社会委員会 正副委員長)	1. 議会議員 (2)
2. 松川町交番所 (1)	2. <u>教育委員 (1)</u>
3. 商工会長 (1)	3. 松川町交番所 (1)
4. 主任児童委員 (2)	4. 商工会長 (1)
5. 保護者会連合会長 (1)	5. 主任児童委員 (2)
6. 4校PTA会長 (1)	6. 保育園保護者会連合会代表 (1)
7. 4校学校長代表 (1)	7. <u>児童館保護者会代表 (2)</u>
8. 4校養護教諭部会代表 (1)	8. 4校PTA代表 (1)
9. 有識者 (4)	9. 4校学校長代表 (1)
	10. 4校養護教諭部会代表 (1)
	11. 有識者 (4)
	12. <u>公募委員 (3)</u>
計14名	計20名

計画策定スケジュール (図1)

主な工程	平成26年												平成27年		
	4月	5月	6月	7月	8月	9月	10月	11月	12月	1月	2月	3月			
現状把握・分析	■														
調査結果からの 課題把握		■													
計画の策定			■												
パブコメ								■							
子ども・子育て 会議			●			●			●	●					

松川東小学校あと利用活用案募集結果

募集期間:平成26年1月20日～2月28日

【14名からの活用案】町内:12名、町外:2名(生田<柄山、中山>出身者)

教育関係	夏季林間学校
	分校、特殊学校、若者自立支援機関
	飯田養護学校分室
	老人大学(名称は老人大学だが、参加者の世代は問わない)
	交流、学習、合宿施設
	滞在型学習施設
	各種研修センター
	青年の家の附属施設
	天文台設置、天文観測施設、夜空星空体験施設 (天文科学館建設について、平成6年に生東区から町へ陳情書を提出。町からは困難の回答)
	資料館、博物館、歴史館(宮澤芳重さん、東小学校資料、松川町)
	音楽教育に携わるもの
	地域ふれあいセンター、集会所、公民館
	地域住民のために体育館の開放
他施設への転用	特養施設
	高齢者施設
	病院
	障がい者施設
	集合住宅、賃貸住宅
	太陽光、薪を使う風呂の施設
民間活用	企業誘致(会社等のコールセンター)
	映画ロケーション場所
	更地にして、企業誘致、キャンプ場
	シカ肉の加工工場
その他	管理人設置(校舎及び内外の財産を現状そのまま美しく変わらぬ姿で保護管理するため)
	東小跡支援ボランティア
	色々なイベント会場として利用
	校舎等をそのまま残す
	プールは埋める
	職員住宅も寄宿舍とする
	東小を拠点としたウォーキングロード、パノラマ公園、カフェテラス
	植物園を活かした、野草園、自然園
	彫刻作家の作品を5本松の辺りに展示
	維持管理費は募金箱で募る
	マレットゴルフなどの厚生施設は不要
資料館的な使い方に疑問	

【文科省HP「みんなの廃校プロジェクト」を見て問い合わせがあった先(H26.1.17登録完了)】

会社名:SEエナジー(株)

事業内容:再生可能エネルギー発電事業他

活用目的:校庭に太陽光発電設備設置希望(賃貸もしくは一部売買)。校舎の利用は考えていない。

平成25年度 伊那大島駅乗車券類発売状況

項目		4月	5月	6月	7月	8月	9月	10月	11月	12月	1月	2月	3月	合計
一般乗車券 (5%)	発売額 (円)	885,610	972,810	673,290	1,291,450	1,818,050	773,180	733,330	615,400	856,500	734,350	693,220	1,265,490	11,312,680
	手数料額 (円)	44,280	48,640	33,664	64,572	90,902	38,659	36,666	30,770	42,825	36,717	34,661	63,274	565,630
	販売枚数 (枚)	2,400	2,237	1,579	2,153	2,338	1,651	1,720	1,449	1,734	1,854	558	2,517	22,190
定期乗車券 (1.8%)	発売額 (円)	3,051,530	555,650	532,430	2,009,810	1,130,640	1,407,930	4,025,460	691,140	606,350	1,791,940	692,520	4,117,220	20,612,620
	手数料額 (円)	54,927	10,001	9,583	36,176	20,351	25,342	72,458	12,440	10,914	32,254	12,465	74,109	371,020
	販売枚数 (枚)	154	49	59	136	93	92	206	74	61	156	14	173	1,267
団体(学生) 乗車券 (5%)	発売額 (円)		5,760					6,680	4,480					16,920
	手数料額 (円)		288					334	224					846
	販売枚数 (枚)		1					1	1					3
その他	発売額 (円)													
	手数料額 (円)													
発売合計		3,937,140	1,534,220	1,205,720	3,301,260	2,948,690	2,181,110	4,765,470	1,311,020	1,462,850	2,526,290	1,385,740	5,382,710	31,942,220
販売手数料合計		99,207	58,929	43,247	100,748	111,253	64,001	109,458	43,434	53,739	68,971	47,126	137,383	937,496
販売枚数		2,554	2,287	1,638	2,289	2,431	1,743	1,927	1,524	1,795	2,010	572	2,690	23,460

平成26年4月10日 信濃毎日新聞朝刊

点を置いた「指針」づくりを
検討しており、本年度内にも
まわらぬようにする。

婚姻・出生届に
松川町が記念品

今月から無料で希望者に

松川町は今月から、婚姻届
や出生届を提出した人に飯田
下伊那地方の伝統工芸「水引」
や町特産のリンゴをデザイン
した記念品の贈呈を始めた。
これまでの町内の商店などで
使えるポイントカード配布に
加え、思い出に残る品を渡そ
うと新たに導入した。希望者
に無料で配布する。

8年が

「上
30
上伊
くる」
展が9
化会館
影と委
行さん
さけ集
成えが
を「見
させ
させ

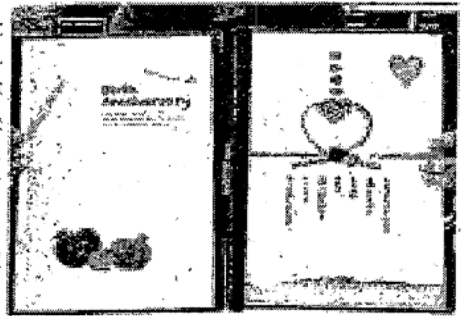

松川町が配布を始めた記念品

記念品は二つ折りの台紙状
で、贈いた生花に婚姻届や出
生届の控え、もし片方に記念
の写真を貼る欄などが設けら
れている。婚姻届用と出生届
用があり、表紙はそれぞれ水
引とリンゴの2種類のデザイ
ンがある。住民税務課窓口で
受け付け、希望者にはデザイ
ンを1種類選んでもらう。

町住民税務課によると、こ
れまで婚姻届の提出者には水
引とカード「マークんカー
ド」1万円分を贈呈、出生届
の提出者には、第1子でカー
ド1万円分、第2子で3万円
分、第3子で5万円分、第4
子以上で7万円分を贈ってき
た。

Interfaith Japan - A World of Faiths

の宗教記事や、鳥インフルエ

名子中央保育園建設・開園に係るスケジュール

	工事	利用者・一般	保育園
4月18日(金)	建設委員会現場視察		
4月19日(土)			
4月20日(日)			
4月21日(月)			
4月22日(火)			
4月23日(水)			
4月24日(木)	建築課検査		
4月25日(金)	町下検査		
4月26日(土)			
4月27日(日)			
4月28日(月)			
4月29日(火)			
4月30日(水)	町竣工検査		
5月1日(木)			
5月2日(金)			
5月3日(土)			引越1
5月4日(日)			
5月5日(月)			
5月6日(火)			
5月7日(水)			
5月8日(木)			
5月9日(金)			
5月10日(土)			調理訓練
5月11日(日)		見学会	
5月12日(月)	竣工式		
5月13日(火)			
5月14日(水)		登降園体験日	
5月15日(木)		登降園体験日	
5月16日(金)	2保育園閉園	登降園体験日	
5月17日(土)			引越2、調理訓練予備
5月18日(日)			保育準備
5月19日(月)	開園		

開園以降 ・ 登降園誘導 (道路、園内)

平成26年度 松川町教育委員会の重点目標と取り組み

松川町教育委員会

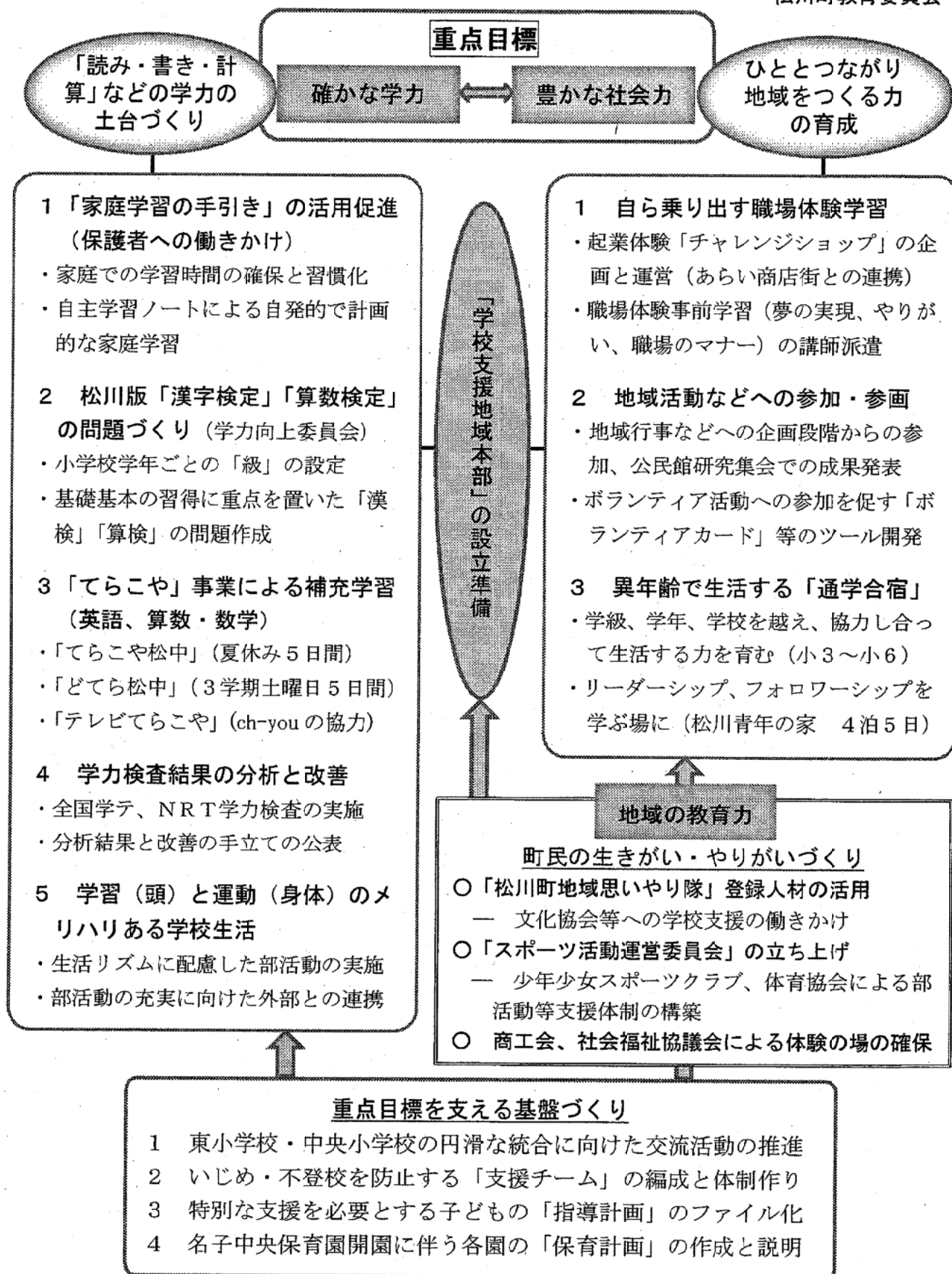

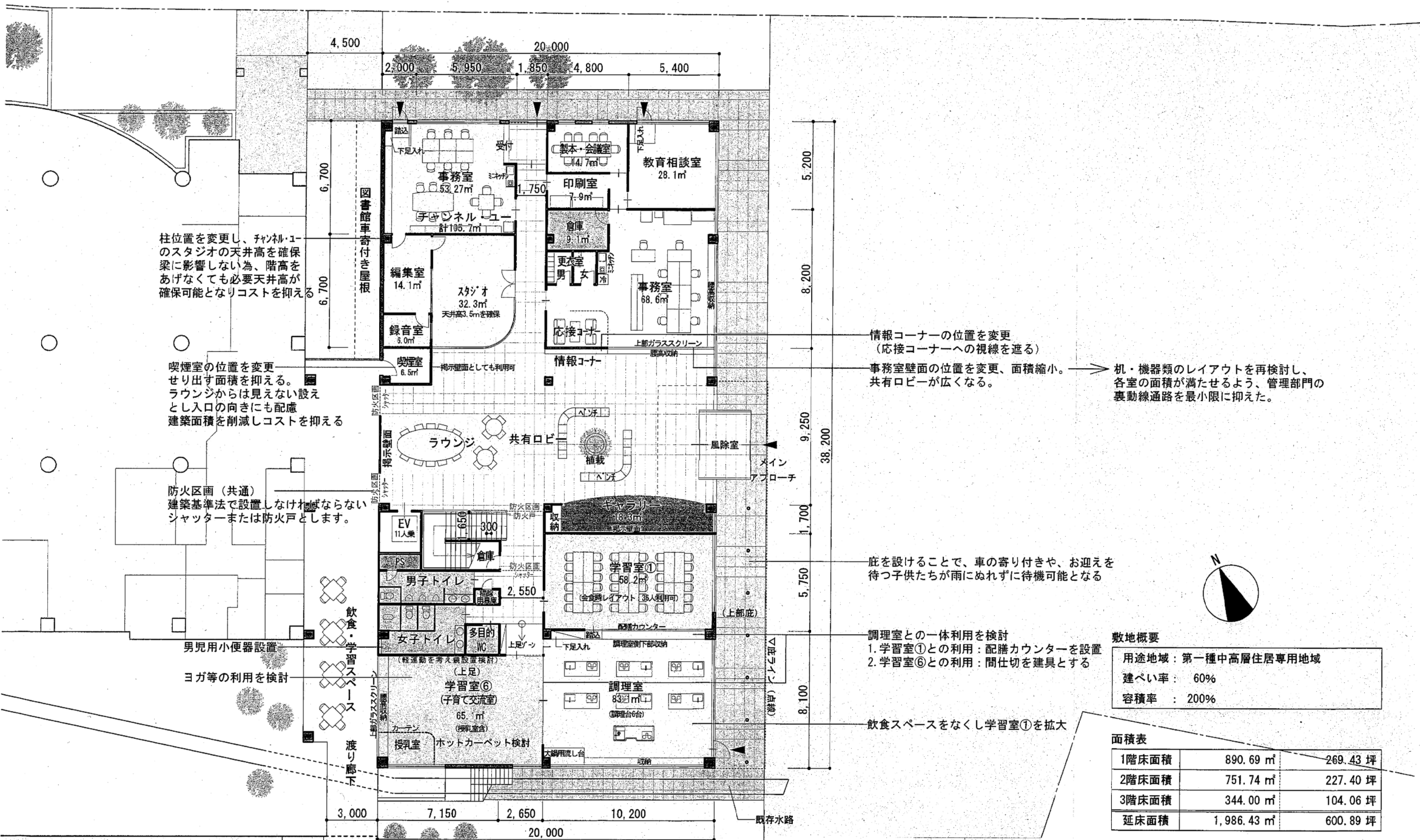

柱位置を変更し、チャンネルのスタジオの天井高を確保梁に影響しない為、階高をあげなくても必要天井高が確保可能となりコストを抑える

喫煙室の位置を変更せり出す面積を抑える。ラウンジからは見えない設えとし入口の向きにも配慮建築面積を削減しコストを抑える

防火区画（共通）建築基準法で設置しなければならないシャッターまたは防火戸とします。

飲食・学習スペース
男児用小便器設置
ヨガ等の利用を検討

情報コーナーの位置を変更（応接コーナーへの視線を遮る）
事務室壁面の位置を変更、面積縮小。共有ロビーが広がる。

机・機器類のレイアウトを再検討し、各室の面積が満たせるよう、管理部門の裏動線通路を最小限に抑えた。

底を設けることで、車の寄り付きや、お迎えを待つ子供たちが雨にぬれずに待機可能となる

調理室との一体利用を検討
1. 学習室①との利用：配膳カウンターを設置
2. 学習室⑥との利用：間仕切を建具とする

飲食スペースをなくし学習室①を拡大

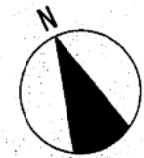

敷地概要

用途地域：	第一種中高層住居専用地域
建ぺい率：	60%
容積率：	200%

面積表

1階床面積	890.69 m ²	269.43 坪
2階床面積	751.74 m ²	227.40 坪
3階床面積	344.00 m ²	104.06 坪
延床面積	1,986.43 m ²	600.89 坪

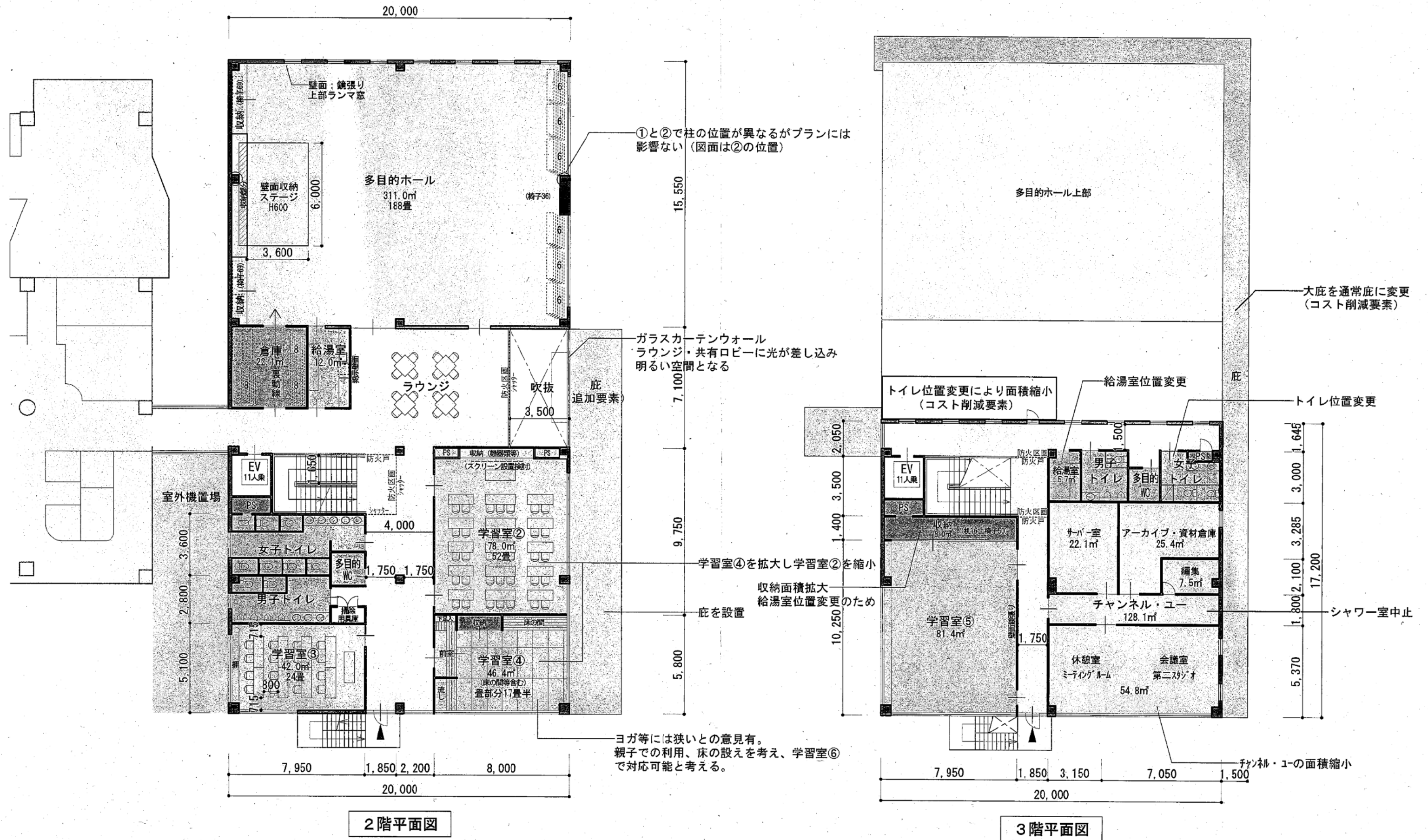

松川町中央公民館 設計概算

2014. 04. 03

単位:円

	金額	坪単価
工事価格 (税抜)	562, 100, 000	933, 000

...①

含) 既存解体工事
電気設備工事
機械設備工事
機械設備工事

単位:円

追加要素(経費込・税別)	金額等	備考
太陽光発電設備 (20kw)	設置	売電のため別途。15,000,000円 (20kw)
上部庇	通常庇	設計者提案: 通常庇 (本体工事に含む)
2階バルコニー	中止	前回までの意見反映
2階庇	2,000,000	設計者提案: 2,000,000円
3階テラス	中止	前回までの意見反映
玄関廻りガラスカーテンウォール	5,000,000	設計者提案: 5,000,000円
外壁タイル(1.2F南・西面除く)	0	必要性。5,000,000円
可動ステージ	5,000,000	
備品(机・イス・ベンチ類)	13,000,000	
2階学習室②可動間仕切	中止	前回までの意見反映
LED照明	6,000,000	維持費に関連。設置。
床暖房 学習室⑥ (子育て交流室)	中止	ホットカーペット (本体工事に含む)
小計	31,000,000	

...②

①+②= 593, 100, 000 円

消費税(8%) 47, 448, 000 円

合計 640, 548, 000 円