

Matsukawa

6
2026

お知らせ版 ————— Matsukawa town public relations magazine



投票区が10区から6区になります

対象地区への説明やパブリックコメントでいただいた皆さまからのご意見などを踏まえ、4月13日の選挙管理委員会臨時会にて投票区の再編を決定しました。

(再編前)

| 投票区 | 投票所名称 | |
|-----|-----------------|----|
| 1 | 古町地区公民館 | 統合 |
| 2 | 上新井地区公民館 | |
| 3 | 松川町町民体育館 | 統合 |
| 4 | 上大島地区公民館 | |
| 5 | 上片桐農村環境改善センター | 統合 |
| 6 | 子育て支援センターおひさま | |
| 7 | 福与ふる里ふれあい館 | 統合 |
| 8 | 松川町共同福祉施設(生東会館) | |
| 10 | 部奈文化伝承センター | |
| 11 | 松川町名子原体育館 | |

(再編後)

| 投票区 | 投票所名称 |
|-----|---------------|
| 1 | 上新井地区公民館 |
| 2 | 松川町町民体育館 |
| 3 | 松川町名子原体育館 |
| 4 | 農村観光交流センターみらい |
| 5 | 上片桐農村環境改善センター |
| 6 | 福与ふる里ふれあい館 |



8月9日執行の長野県知事選挙から、6か所の投票所で選挙が行われます。なお、投票所までの距離が変わる地域がありますが、チョイソコまつかわなどを活用しながら対応してまいります。ご不明な点がございましたら、選挙管理委員会事務局までお問い合わせください。



選挙管理委員会事務局 ☎36-7020

令和9年4月1日採用 松川町役場 正規職員を募集します!

「しあわせ実感まつかわ」をいっしょに実現する仲間を募集しています。

皆さんのご応募をお待ちしています。ご家族、ご近所の方にもぜひお声がけください。

1.試験の区分、採用予定人数、受験資格など

| 職種 | 試験区分 | 採用予定人数 | 受験資格等 |
|------------------------------|------|--------|--|
| 一般行政職 | 上級 | 若干名 | 平成11年4月2日以降に生まれた方で、大学卒業者または大学卒業見込みの方 |
| | 初級 | 若干名 | 平成14年4月2日以降に生まれた方で、高等学校卒業者または高等学校卒業見込みの方 |
| 一般行政職【技術枠】 土木・建築 電気・情報 | 上級 | 若干名 | 昭和56年4月2日以降に生まれた方で、左記のいずれかに関する経験もしくは知識を有する、大学卒業者または大学卒業見込みの方 |
| | 初級 | 若干名 | 昭和56年4月2日以降に生まれた方で、左記のいずれかに関する経験もしくは知識を有する、高等学校卒業者または高等学校卒業見込みの方 |
| 保育士 | 中級 | 若干名 | 昭和60年4月2日以降に生まれた方で、保育士の資格を有する方または卒業見込みで保育士の資格を取得見込みの方 |

2.日程、選考方法

- 第1次試験 書類選考・SPI試験 ※日程は申込者に別途通知
- 第2次試験 個別面接試験 ※8月を予定
- 合否決定 10月 ● 受験申込受付 6月22日(月)まで

詳しい応募条件、応募書類などは町ホームページをご確認ください。

総務課 総務係 ☎36-7021



\\ 今月はお知らせ版! //

令和6年度より、広報まつかわはカラー号と白黒号の発行になりました。今月は白黒号(お知らせ版)でお届けします!

令和8年は松川町
町制施行70周年



75歳以上の皆さまへ 令和8・9年度の保険料率が決まりました

保険料率が改定になりました

後期高齢者医療制度の保険料率は、医療給付費等を推計して2年ごとに見直されます。
長野県における令和8・9年度保険料率は、後期高齢者の増加や医療費の伸びに加え、現役世代の負担を抑えるための国の制度改正により、次のとおり増額改定することになりました。
皆さまのご理解とご協力をお願いします。

| | 令和6・7年度 | | 令和8・9年度 | 令和8年度 (年度ごと算定します) |
|-------|---------|---|---------|-------------------------|
| | | | 基礎賦課額 | 子ども・子育て支援 納付金賦課額 ※新設 |
| 均等割額 | 44,365円 | → | 48,827円 | 1,339円 |
| 所得割率 | 9.45% | → | 8.80% | 0.25% |
| 賦課限度額 | 80万円 | → | 85万円 | 2万1千円 |

保険料は以下のような計算式で算定されます

| | | | | |
|---|---|---|---|-------------------------------|
| 均等割額 基礎賦課額 48,827円 子ども・子育て賦課額 1,339円 | + | 所得割額 (所得 - 43万円) × 基礎賦課額 8.80% 子ども・子育て賦課額 0.25% | = | 年間保険料額 (限度額は87万1千円) |
|---|---|---|---|-------------------------------|

保険料の改定が必要な理由は？

- 将来への備え
制度を破綻させず、将来にわたって医療サービスを継続させるための見直しです。
- 薬や治療の高度化
医療の進歩により、必要な費用が増えています。
- 支え手の減少
少子高齢化により、制度を支える現役世代の負担が重くなっています。

実際の保険料はいくらになるの？

実際の保険料は6月下旬に決定し、**7月以降に個別で「決定通知書」をお送りします。**

※長野県後期高齢者医療広域連合のホームページで保険料の試算ができます。ただし、入力した内容による概算となるため、実際の保険料とは異なる場合があります。

保険料の試算はこちらから▶



子ども・子育て支援納付金賦課額とは

「少子化対策」や「子育て世代への支援」を支えるための費用です。
日本全体で子どもたちを育て、社会全体で将来の安心を守るため、現役世代だけでなく、全世代の方から広く負担をお願いすることになりました。
この納付金は、子どもたちの医療費助成や、子育て世帯の負担軽減など、次世代を育てるための大切な財源として使われます。

後期高齢者医療制度について、詳しくはホームページをご確認ください。

保健福祉課 高齢者係 ☎36-7022
長野県後期高齢者医療広域連合 ☎026-229-5320



住民税非課税世帯のエアコン設置を補助します

年々厳しくなる夏の暑さ。熱中症による健康被害から町民の皆さんの命を守るため、町ではエアコンの設置を支援します。対象となる世帯の方は、ぜひご相談ください。

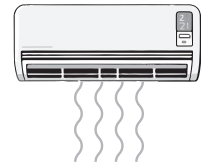

■対象

住民税非課税世帯または生活保護世帯のうち、
現在居住する住宅に**エアコンが1台も設置されていない世帯**

■補助内容

- ・住民税非課税世帯…購入、設置費用の3分の2 ※上限 48,000 円
- ・生活保護世帯 …購入、設置費用の全額 ※上限 73,000 円

■対象設備

家庭用品品質表示法施行令の規定による以下のエアコンが対象です。

○壁掛け型・床置き型・ウインド型・ポータブル型

○電気冷風機及びペルチェ式クーラー（コンセントから直接給電するもの）※充電式のもの是对象外です。

■申請期限

12月28日（月）までに、必要な書類をそろえて役場保健福祉課福祉係（3番窓口）まで提出してください。

△重要 必ずお読みください△

- ・事前申請が必要です：購入・設置後の申請は認められません。
- ・購入前にご相談ください：手続きの流れや必要書類について、必ず事前に担当までお問い合わせください。
- ・申請書類の入手：役場保健福祉課（3番窓口）で配布しているほか、町ホームページからもダウンロード可能です。



保健福祉課 福祉係 ☎ 36-7022

令和8年経済センサス - 活動調査が始まっています

全国すべての事業所・企業を対象に、5年ごと実施する調査「令和8年経済センサス - 活動調査」が始まっています。調査のため、調査員が各地区内を巡回しています。調査員は必ず「調査員証」を携行しています。皆さまのご理解、ご協力をお願いします。

調査期日
6月1日

すべての
企業・事業所が対象

インターネット
回答が便利です！

今を知る。
未来の力になる。



経済センサス
活動調査



調査期日
6月1日

総務省・経済産業省・都道府県・市区町村

まちづくり政策課 企画調整係 ☎ 36-7014



広告

広報まつかわに広告を出しませんか

| | | |
|------|--------|---------|
| カラー | 下面通し | 6,000 円 |
| | 下面2分の1 | 3,000 円 |
| モノクロ | 下面通し | 5,000 円 |
| | 下面2分の1 | 2,500 円 |

※1回あたりの金額

お店や会社のPRに、広報まつかわの広告をぜひご活用ください！

毎月20日に発行している広報まつかわに掲載する広告を募集しています。広報まつかわは自治会文書を通じて毎月各家庭に配布しているほか、町内のお店や施設に設置しています。



総務課 財政係 ☎ 36-7021

詳細は町ホームページから！



粗大ごみ・小型家電 収集のお知らせ

時 6月6日(土) 9時00分から11時00分

所 榎原旧一般廃棄物最終処分場

収集するもの※有料

- ・粗大ごみ・小型家電(一部無料)
- ・家電リサイクル法対象品

※リサイクル券を事前に購入し、ご持参ください。

留意点

- ・開始時間前後は混雑が予想されますので、余裕を持って会場へお越しください。
- ・会場へは上片桐方面から入場していただき、大島方面へお帰りいただきますようお願いいたします。

住民税務課 環境係
☎36-7046



特定計量器定期検査を 実施します

時 6月4日(木) ※大島・上片桐

5日(金) ※元大島・生田

①10時30分から12時00分

②13時00分から15時00分

所 役場 地下駐車場

計量法に基づき、取引や証明に使用される特定計量器(はかり)は、2年に1回の定期検査を受けることが義務付けられています。対象の方は必ず検査を受けてください。検査を受けていない計量器を取引で使用した場合は、計量法による罰則があります。

なお、検査には手数料(検査代金)が必要です。当日、現金にてお支払いをお願いします。お釣りのないようにご準備ください。

※手数料の金額はホームページをご確認ください。

取引や証明で使用しなくなった場合には、係まで連絡をお願いします。

産業観光課 商工振興係
☎36-7027



県営住宅 随時募集のお知らせ

【受付期間】6月15日(月)～19日(金)

※土日・祝日を除く

【受付場所】長野県住宅供給公社

飯田管理センター

(飯田市追手町2-678)

飯田合同庁舎5階)

【抽選日】先着順のため行いません。

※受付の時点で複数の応募があった場合は抽選になります。

募集内容は6月初旬に県ウェブサイト、公社ホームページにて公表予定。
※飯田市下伊那地区における県営住宅の空き家に係る募集です。

問 長野県住宅供給公社
飯田管理センター
☎48-0460



まちからの お知らせ

※各記事の詳細は二次元コードからご覧ください

松川町人口 (令和8年5月1日現在)

| | |
|-----|--------------|
| 世帯数 | 4,568 (-8) |
| 人口 | 11,712 (-38) |
| 男性 | 5,713 (-16) |
| 女性 | 5,999 (-22) |

第11回 松川町ふるさと町民 登山の参加者を募集します

時 7月25日(土)【予備日26日】

所 中央アルプス烏帽子岳 2195m

対 町内に在住・在勤・在学の
小学4年生～60歳代の健脚な方
(定員30名)

参加費:1,000円(小中学生500円)

申 5月25日(月)～6月17日(水)

①下のWEBフォームから申し込み

②役場産業観光課 商工振興係へ申し込み

事前説明会

①6月19日(金)

※全員出席、会費を徴収します。

②7月22日(水)

①と②いずれも19時00分からえみりあり

※詳細は、受付の際にご案内します。

アルプスから陽が昇り、陽が沈む光景は、伊那谷だけの特別な光景です。
登り切った達成感とともに、伊那谷のすばらしさを再発見しませんか。

問 ふるさと山の会
(事務局:田中)
☎090-8329-2783



下水道料金を改定します！

7月検針 8月請求分より、下水道使用料を約10%値上げします。

将来にわたって安定した下水道サービスを提供するため、
皆さまのご理解ご協力をよろしくお願い致します。

※6月1日以降からご使用の場合は、初回の検針分から改定後の料金が適用されます。



建設水道リニア対策課 上下水道経理係 ☎36-7026



すくませ!! 健康365日



今月は生活習慣病について。
町の健診結果の状況を見ながら、いっしょに生活習慣病について考えてみましょう。

【生活習慣病】といわれる疾患って？

- ①メタボリックシンドローム (内臓脂肪型肥満)
- ②高血圧
- ③脂質異常症
- ④糖尿病
- ⑤脳血管疾患
- ⑥心疾患
- ⑦糖尿病の合併症 (腎症・失明など)

①～④を
放置すると…

より重い
病気に！

健康診断を受け、自分の体の状態を知ることが第一歩です。生活改善や治療が必要な時は、早めに対応することで、重い病気に進むことを防げます。

国保特定健診結果から見た町の状況 ※グラフ内順位は県内77市町村中の順位

①メタボ予備軍 (腹囲+血圧か脂質か糖の1つが基準値以上) [%]

| 年度 | R2 | R3 | R4 | R5 | R6 |
|------|------|------|------|------|------|
| 松川町 | 11.0 | 10.0 | 8.5 | 10.0 | 10.5 |
| 飯伊圏域 | 9.9 | 10.1 | 9.6 | 9.2 | 9.5 |
| 県 | 10.3 | 10.3 | 10.3 | 10.4 | 10.5 |

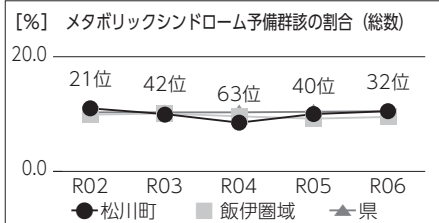

②II度高血圧以上 (上160mmHg以上または下100mmHg以上) [%]

| 年度 | R2 | R3 | R4 | R5 | R6 |
|------|-----|-----|-----|-----|-----|
| 松川町 | 8.7 | 9.4 | 9.3 | 8.8 | 9.0 |
| 飯伊圏域 | 5.8 | 5.1 | 5.3 | 4.9 | 4.3 |
| 県 | 5.4 | 5.4 | 5.3 | 5.2 | 5.2 |

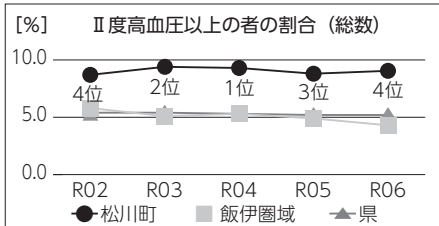

③LDLコレステロール120以上 [%]

| 年度 | R2 | R3 | R4 | R5 | R6 |
|------|------|------|------|------|------|
| 松川町 | 48.0 | 51.2 | 53.6 | 55.1 | 53.3 |
| 飯伊圏域 | 50.8 | 52.0 | 50.0 | 48.4 | 49.1 |
| 県 | 52.8 | 52.8 | 50.1 | 48.5 | 49.7 |

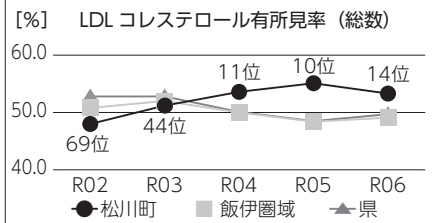

④HbA1c8.0%以上 [%]

| 年度 | R2 | R3 | R4 | R5 | R6 |
|------|-----|-----|-----|-----|-----|
| 松川町 | 0.8 | 1.0 | 1.1 | 1.0 | 1.2 |
| 飯伊圏域 | 1.0 | 1.0 | 0.8 | 0.8 | 0.8 |
| 県 | 1.0 | 1.0 | 0.9 | 1.0 | 1.0 |

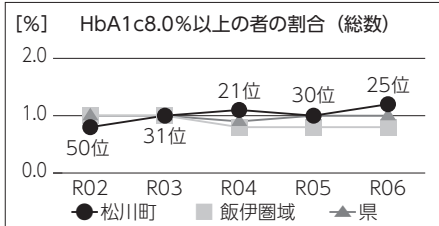

↓日々の生活習慣が、健診結果に表れます。今日の積み重ねが、未来の元気をつくります。↓

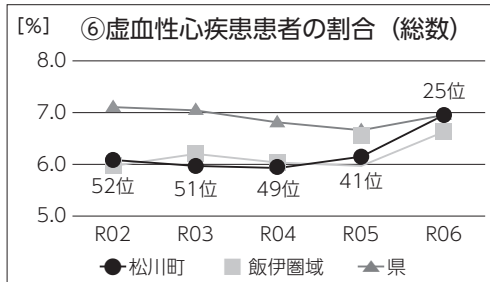
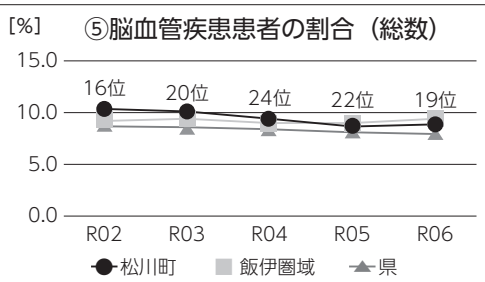

左の各表、グラフは町の特定健診結果です。②～④を見ると、II度以上の高血圧や、悪玉コレステロール・血糖値のコントロールに課題がある方が多い傾向にあります。これらの悪化の一因に「肥満」があります。①を見るとメタボ予備軍の割合は県の割合とほぼ同じですが、適正体重へ近づける取り組みが必要です。

高血圧・高血糖・高脂質の放置は血管を傷つけ、脳血管疾患や心疾患、腎臓病といった重い病気につながります。⑤および⑥を見ると脳血管疾患の割合は減少傾向ですが依然高く、心疾患は増加しています。

健診結果に気になる点があれば、生活改善や治療で値を正常に近づけることが大切です。食事や健康管理について保健師・管理栄養士と一緒に考えますので、ぜひお気軽にご相談ください。

おすすめ図書

「松川町の気候」
今月のテーマ



『標高685m
気象測って50年』
宮下 純逸



『昭和36年
梅雨前線豪雨災害
三六災害の思い出』
松川町史学会

6月の図書館予定

- ンタンの会 23日(火)10:30～
- よみまいカー 休館
- 自分の本をつくる会 23日(火)10:30～

※6月1日(月)～7月1日(水) 図書館改修工事及び蔵書点検のため、休館となります。貸出・レファレンスなどができません。返却は返却ポストでできます。また、他の南信州ネットワーク館はご利用いただけます。ご迷惑をおかけしますが、よろしく願います。松川町図書館 ☎36-3746



猫は正しく飼いましょう

猫の命と人の生活環境を守るために飼育ルールを守って飼養しましょう。

室内で飼いましょう

屋外は交通事故、けが、感染症やふん尿による近隣トラブルなど、様々な危険があります。室内飼養に努めましょう。

迷子の防止

意図せぬ脱走や災害、事故などで飼い主と離れても帰ってくるができるよう首輪などの所有者明示に努めましょう。

飼うなら最期まで

家族の一員として、命終えるその日まで責任を持って飼養しましょう。やむを得ずに飼養が難しくなった場合には飼養が可能な方へ譲渡しましょう。

猫の不妊・去勢手術費を補助します

補助額 不妊・去勢手術ともに
1頭につき上限5,000円

対象者

町在住で、町税等の滞納がない方
動物の愛護及び管理に関する条例（長野県）に基づく、適正な猫の飼養をしている方

対象猫

補助対象者が所有する猫



申請期限

令和8年度中に手術を実施した場合は令和9年3月31日まで

※予算の上限に達した場合は受付を締め切ります。

留意事項

すでに本補助金と類似した補助金を交付されている場合は対象外となります。

申請方法

1. 手術実施後に以下の書類を住民税務課環境係（2番窓口）へ提出
①補助金交付申請書兼実績報告書
②手術費領収書（原本）
2. 書類審査後、交付決定通知および補助金請求書が届きます
3. 補助金請求書を環境係へ提出し、請求書に記入した指定口座へ補助金が振り込まれます。

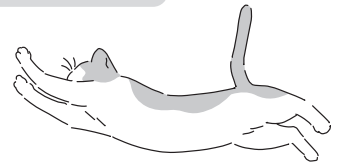

住民税務課 環境係 ☎36-7024

広告

マーくんカードからのお知らせ

マーくんカードの『有効期限』知ってる？

お使いのマーくんカード・ポイントには有効期限があります。期限は最後にポイントが付いた日(お買い物した日)から1年間。お買い物の度に期限は更新されます。1年間1回も使われないと期限切れとなり、ポイントも失効されますのでご注意ください。

マーくんカード事業協同組合

